

LOMBOK TENGAH



PEMERINTAH KABUPATEN
LOMBOK TENGAH
KECAMATAN PRAYA
KELURAHAN PRAPEN

PROFIL KELURAHAN PRAPEN

TAHUN 2022

KATA PENGANTAR

Assalamu'alaikum Warohmatullohi Wabarokatuh

Bismillahirrahmanrrohim

Puji syukur kehadirat Allah SWT, atas limpahan Karunia dan RahmatNya kepada kita semua yang berupa nikmat kesehatan sehingga Buku Profil Kelurahan Prapen ini dapat tersesusun dengan sangat sederhana, Penyusun sadar, bahwa buku profil kelurahan prapen ini masih belum sempurna, masih banyak yang kurang bahkan banyak kesalahan-kesalahan, baik dalam sistem pengumpulan, analisa data Rekapitulasi, hal tersebut karena SDM pada Kelurahan Prapen sangat masih kurang dan kurangnya koordinasi terhadap pelaksanaan penyusunan Profil Kelurahan ini, oleh karena itu penyusun sangat mengharapkan kritik dan saran serta masukan semua pihak, yang akan penyusun pergunakan sebagai acuan guna memperbaiki penyusunan kedepan.

Profil Kelurahan adalah gambaran mnyeluruh tentang karakter Kelurahan yang meliputi data dasar keluarga, potensi sumber daya alam, sumber daya manusia, kelembagaa, prasarana dan sarana serta perkembangan kemajuan dan permasalahan yang dihadapi kelurahan.

Penyusunan Profil adalah kegiatan pengumpulan, pengolahan dan publikasi data profil keluran yang meliputi karakter di atas, maka kesempatan ini penyusun menyarankan untuk kesempurnaan profil kelurahan ke depannya pihak pemerintah benar-benar dan tepat dalam pelaksanaan bimbingan teknis penyusununan profil, mulai aparaturnya yang dikirim mengikuti bimtek tersebut dan yang bertanggungjawab atas hasil bimtek serta dilaksanakan selanjutnya dalam penyusunan profil.

*Tim penyusun tidak lupa menyampaikan terima kasih **sebesar-besarnya** kepada Kepala Lingkungan, semua Ketua RT, semua Kader Posyandu, Bidan Kelurahan, PPLKB Kelurahan, Kepala Seksi serta semua rekan-rekan dan semua pihak yang telah membantu penyusunan Profil Kelurahan Prapen Tahun 2022 ini.*

*Demikian kata pengantar in, mohan maaf apabila dalam penulisan ini ada kata-kata yang salah atau keliru ataupun kurang ditulis inilah kemampuan kami, semoga ditahun yang akan datang Profil Kelurahan Prapen lebih sempurna sesuai yang diamanatkan oleh Peraturan Dalam Negeri Nomor 12 Tahun 2007. **Amin Ya Rabbal Alamin.***

Wssalamu'alaikum Warohmatullohi Wabarokatuh

Tim Penyusun Profil

PROFIL KELURAHAN PRAPEN

GAMBARAN UMUM

Letak Geografis

Kelurahan Prapen merupakan salah satu dari 15 Desa/Kelurahan di Kecamatan Praya yang terletak di wilayah Ibu Kota Kabupaten Lombok Tengah dan salah satu kelurahan yang sangat geografis karena terletak di Jantung Kota Praya. dengan luas Wilayah Kelurahan Prapen adalah $\pm 203,50$ Ha/m² sehingga merupakan dataran yang cukup baik untuk perumahan permukiman, dan perdagangan, dengan batas-batas wilayah sebagai berikut :

Batas sebelah Utara	: Kelurahan Praya
Batas sebelah Selatan	: Kelurahan Desa Batujai Kec. Praya Barat
Batas sebelah Barat	: Kelurahan Panjisari
Batas Sebelah Timur	: Kelurahan Tiwu Galih

Dengan kondisi geografis batas Kelurahan Prapen telah diatur dalam suatu tata ruang yang terdiri dari :

1. Lahan pertanian	: 17,30 Ha
2. Pekarangan	: 40,80 Ha
3. Pemukiman	: 95,40 Ha
4. Kuburan	: 2,14 Ha
5. Perkantoran	: 1,34 Ha
6. Fasilitas umum	: 19,28 Ha

Karena letaknya yang sangat strategis, maka cukup membantu masyarakat dalam melaksanakan segala aktivitasnya, apalagi dengan dibukanya jalan Jalur dua Jl. TG. Lopan, dari Praya menuju Desa Batujai dan Jendral Sudirman dari Praya Menuju Biao Kel. Semayan maka akses ke berbagai tempat semakin mudah dijangkau, dengan jarak antara :

- Pemerintahan Kecamatan : $\pm 0,5$ Km
- Pemerintahan Kabupaten : ± 3 Km
- Pemerintahan Propinsi : ± 30 Km
- Pusat Perbelanjaan : $\pm 0,50$ Km

PERANGKAT KELURAHAN

Kelurahan Prapen terdiri dari 8 (delapan) Lingkungan dan 43 (empat puluh tiga) RT yakni

NO	NAMA	JABATAN	KET.
1	H. ICHSAN, S.Pdi	Kepala Lingkungan Kulakagik	0819072788 19
2	IDRIS	Kepala Lingkungan Serengat Selatan	0817365574
3	KURNIATI	Kepala Lingkungan Merang Baru	0817751819 34
4	WILDAN	Kepala Lingkungan Meteng	0819075476 83
5	MUSTAKIM	Kepala Lingkungan Serengat Utara	
6	LALU MUHAMMAD TAHIR	Kepala Lingkungan Prapen	0819078721 01
7	HAMZAN WADI	Kepala Lingkungan Pengendong	08190783577 3
8	MUHAMAD SULHAEN, S.Pdi	Kepala Lingkungan Semarang	08788371011 2

NO	NAMA	JABATAN	LINGKUNGAN	KET.
1	L.M. ZAINI	Ketua RT 01	Prapen	
2	LALU MOH. NAJIB	Ketua RT 02	Prapen	
3	H. LALU IHSAN BASRI	Ketua RT 03	Prapen	
4	LALU SAFARUDIN	Ketua RT 04	Prapen	
5	LALU MUHJAR	Ketua RT 05	Prapen	
6	LALU SYAHRIP	Ketua RT 06	Prapen	
7	LALU MUJIBURRAHMAN	Ketua RT 07	Prapen	
8	ROMADHAN	Ketua RT 08	Prapen	
9	H. LALU MUHAMAD MUHSIP	Ketua RT 09	Prapen	
10	RUSDIN	Ketua RT 10	Prapen	
11	SAHIRMAN	Ketua RT 01	Serengat Utara	
12	M. HUSNI	Ketua RT 02	Serengat Utara	

13	JOHARI	Ketua RT 03	Serengat Utara
14	ABDURRAHIM	Ketua RT 04	Serengat Utara
15	Drs. MOH. SYAFE'I	Ketua RT 01	Serengat Selatan
16	SUPRIADI	Ketua RT 02	Serengat Selatan
17	AWALUDIN, SH	Ketua RT 03	Serengat Selatan
18	LALU WIRA SUPRATMAN	Ketua RT 04	Serengat Selatan
19	H. SYAEFUDIN ZUHRI	Ketua RT 05	Serengat Selatan
20	MASNUN	Ketua RT 01	Meteng
21	JUMAWAL	Ketua RT 02	Meteng
22	SUMARDONO	Ketua RT 03	Meteng
23	MUGNI ARIZAL	Ketua RT 04	Meteng
24	AHMAD GOZALI, ST	Ketua RT 05	Meteng
25	LALU JULY APTARIAWAN	Ketua RT 06	Meteng
26	KADARULLAH	Ketua RT 01	Kulakagik
27	IMRAN	Ketua RT 02	Kulakagik
28	RUMENI	Ketua RT 04	Kulakagik
29	LALU JAMALUDIN	Ketua RT 05	Kulakagik
30	SAMSUL RIZAL	Ketua RT 01	Pengendong
31	HABIBI	Ketua RT 02	Pengendong
32	AHYAR ROSIDI, S.Pd	Ketua RT 03	Pengendong
33	H.AHMAD YANI AZ	Ketua RT 04	Pengendong
34	NURSIM	Ketua RT 05	Pengendong
35	H. SEKAR SAPUTRA	Ketua RT 06	Pengendong
36	ZAENAL ABIDIN,SAG	Ketua RT 01	Merang Baru
37	H. ISNAINI	Ketua RT 02	Merang Baru
38	H.LALU BUKRAN	Ketua RT 03	Merang Baru
39	H. FATHUL AZIZ	Ketua RT 04	Merang Baru
40	H. MUHSAN	Ketua RT 01	Semarang
41	BUKRAN	Ketua RT 02	Semarang
42	SAPIUDIN	Ketua RT 03	Semarang
43	ZAENUDIN	Ketua RT 04	Semarang

2. MITRA KEPOLISIAN BABINKAMTIBMAS

Nama : BRUPKA DWI BENY JULIANTO
 NRP : 84070011
 Alamat : Kampung Kulakagik RT. 02
 Kel. Prapen

3. MITRA TNI AD BABINSA

Nama : SAMSUL RIJAL
 NRP :
 Alamat :

4. LKMD
5. PKK
6. Karang Taruna
7. Badan Keamanan Kelurahan (BKK)
8. BUMDES

PETA WILAYAH KELURAHAN PRAPEN

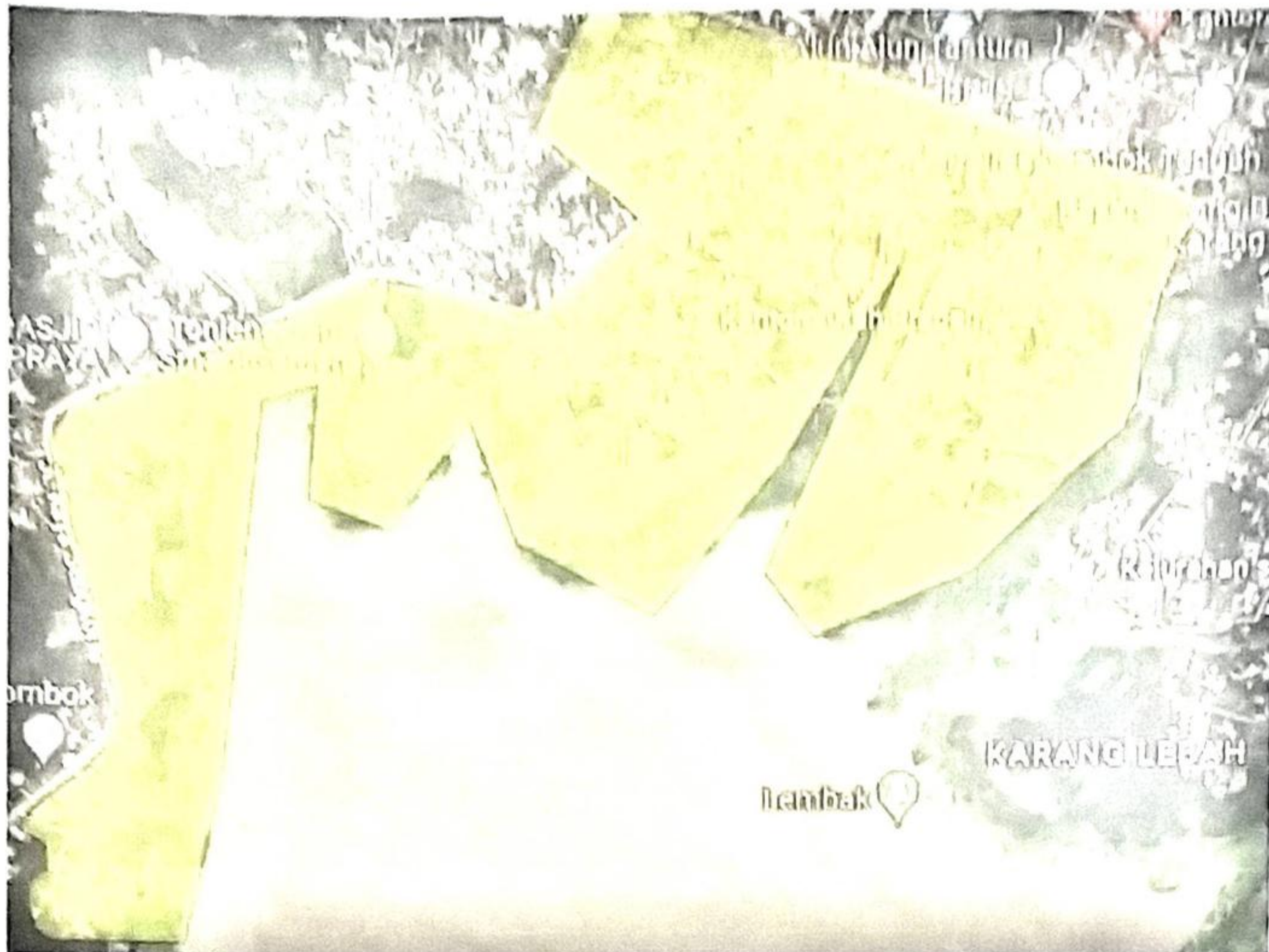

TUPOKSI

Kelurahan merupakan wilayah kerja Lurah sebagai perangkat daerah dalam wilayah kecamatan. Kelurahan dipimpin oleh seorang Lurah yang berada dibawah dan bertanggung jawab kepada Walikota melalui Camat dan dibantu oleh Sekretaris, Kepala Seksi Pemerintahan, Kepala Seksi Perekonomian, Sarana dan Prasarana, Kepala Seksi Sosial dan Pemberdayaan Masyarakat. Kelurahan mempunyai tugas pokok membantu camat dalam melaksanakan kewenangan Pemerintah Daerah yang dilimpahkan oleh Bupati kepada Camat sebagai Perangkat Daerah.

Untuk melaksanakan tugas pokok tersebut, Kelurahan mempunyai fungsi :

- a. Melaksanakan kegiatan pemerintahan kelurahan;
- b. Melakukan pemberdayaan masyarakat;
- c. Melaksanakan pelayanan masyarakat;
- d. Memelihara ketenteraman dan ketertiban umum;
- e. Memelihara sarana dan prasarana serta fasilitas pelayanan umum;
- f. Melaksanakan tugas lain yang diberikan oleh camat;
- g. Melaksanakan tugas lain sesuai dengan ketentuan peraturan perundang-undangan;
- h. Melaksanakan Urusan Pemerintahan yang menjadi kewenangan Daerah yang tidak dilaksanakan oleh unit kerja Perangkat Daerah yang ada di Kelurahan; dan

1. Melaksanakan tugas lain yang diperintahkan oleh peraturan perundang-undangan

RINCIAN TUGAS POKOK DAN FUNGSI PEMERINTAH KELURAHAN

Berdasarkan Peraturan Bupati Lombok Tengah Nomor 6 Tahun 2016

LURAH	
TUGAS POKOK	FUNGSI
<p>Lurah mempunyai tugas pokok memimpin, merencanakan, mengatur, mengendalikan dan mengkoordinasikan penyelenggaraan pemerintahan, pembangunan dan kemasyarakatan.</p>	<ol style="list-style-type: none"> a. Perumusan dan penetapan visi, misi, dan program kerja Kelurahan; b. Pengkoordinasian penyusunan Rencana Kerja Anggaran/Dokumen Pelaksanaan Anggaran (RKA/DPA) dan Penetapan Kinerja Kelurahan; c. Pelaksanaan koordinasi, informasi dan sinkronisasi pelaksanaan tugas Kelurahan dengan Perangkat Daerah dan/atau Instansi terkait; d. Pelaksanaan pengaturan, pembinaan pengawasan dan pengendalian terhadap penyelenggaraan kegiatan Pemerintahan, pembangunan dan kemasyarakatan; e. Pengkoordinasian pelaksanaan pelayanan masyarakat dan ketatausahaan; f. Pelaksanaan pembinaan dan koordinasi lembaga kemasyarakatan; g. Pelaksanaan pembinaan manajemen kepegawaian lingkup Kelurahan; h. Pelaporan pelaksanaan tugas kepada Bupati melalui Camat; i. Pelaksanaan tugas-tugas lain yang dilimpahkan oleh atasan sesuai dengan bidang tugasnya.

SEKRETARIS LURAH

TUGAS POKOK	IU
<p>Sekretariat dipimpin oleh Sekretaris yang mempunyai tugas pokok melaksanakan penyelenggaraan ketatausahaan dan memberikan pelayanan teknis administratif kepada unit kerja Kelurahan dan masyarakat.</p>	<ul style="list-style-type: none">a. Pengkoordinasian penyusunan rencana dan program kerja Kelurahan;b. Penyiapan bahan pengkoordinasian penyusunan Rencana Kerja Anggaran/Dokumen Pelaksanaan Anggaran (RKA/DPA) dan penetapan kinerja Kelurahan;c. Pelaksanaan pelayanan Teknis Administratif kepada seluruh Unit Kerja lingkup Kelurahan;d. Penyiapan bahan pedoman dan petunjuk tata laksana administrasi umum;e. Pelaksanaan dan penjabaran kebijakan teknis penyelenggaraan administrasi umum, perencanaan, keuangan, kepegawaian dan perlengkapan;f. Pelaksanaan koordinasi dan konsultasi dengan Perangkat Daerah terkait pelaksanaan urusan perencanaan, keuangan, umum dan kepegawaian;g. Pengkoordinasian penyusunan laporan pelaksanaan tugas Kelurahan;h. Pelaksanaan pengaturan, pembinaan, pengawasan dan pengendalian administrasi umum, perencanaan, keuangan, kepegawaian dan perlengkapan;i. Pelaksanaan monitoring, evaluasi dan pelaporan pelaksanaan tugas kesekretariatan; danj. Pelaksanaan tugas-tugas lain yang dilimpahkan oleh atasan sesuai dengan bidang tugasnya.

KEPALA SEKSI PEMERINTAHAN	
TUGAS POKOK	FUNGSI
<p>Seksi Pemerintahan dipimpin oleh Kepala Seksi yang mempunyai tugas pokok memimpin, mengatur, mengawasi dan mengkoordinasikan kegiatan administrasi pemerintahan, kependudukan, pertanahan, serta ketentraman dan ketertiban umum.</p>	<ul style="list-style-type: none">a. Penyusunan Rencana Kerja Anggaran (RKA) dan Program Kerja Seksi;b. Penyiapan bahan pedoman dan petunjuk teknis pengelolaan dan pelayanan administrasi pemerintahan, kependudukan, pertanahan serta ketentraman dan ketertiban umum;c. Penyiapan bahan koordinasi dan konsultasi dibidang administrasi pemerintahan, kependudukan, pertanahan serta ketentraman dan ketertiban umum dengan Perangkat Daerah atau Instansi terkait;d. Pengumpulan, pengolahan dan analisa data bidang administrasi pemerintahan, kependudukan, pertanahan serta ketentraman dan ketertiban umum;e. Pelaksanaan pelayanan administrasi pemerintahan, kependudukan, pertanahan, ketentraman dan ketertiban umum;f. Fasilitasi terhadap penerapan dan penegakan peraturan perundang-undangan lingkup Kelurahan;g. Pelaksanaan monitoring, evaluasi dan pelaporan pelaksanaan tugas Seksi; danh. Penyusunan Laporan Kinerja, Perkembangan Kelurahan dan Pelaksanaan tugas-tugas lain yang dilimpahkan oleh atasan sesuai dengan bidang tugasnya.

KEPALA SEKSI PEREKONOMIAN, SARANA DAN PRASARANA	
TUGAS POKOK	FUNGSI
<p>Seksi Perekonomian, Sarana dan Prasarana, dipimpin oleh Kepala Seksi yang mempunyai tugas pokok memimpin, mengatur, mengawasi dan mengkoordinasikan kegiatan perekonomian, sarana dan prasarana.</p>	<ol style="list-style-type: none"> a. Penyusunan Rencana Kerja Anggaran (RKA) dan Program Kerja Seksi; b. Penyiapan bahan pedoman dan petunjuk teknis dibidang perekonomian, sarana dan Prasarana; c. Penyiapan bahan koordinasi dan konsultasi dibidang perekonomian, sarana dan Prasarana termasuk pemeliharaan Fasilitas Umum dengan Perangkat Daerah dan Instansi terkait; d. Pengumpulan, pengolahan dan analisa data bidang perekonomian, Sarana dan Prasarana; e. Fasilitasi terhadap pelaksanaan kebijakan Bupati dibidang perekonomian, sarana dan Prasarana sesuai peraturan perundang-undangan; f. Pelaksanaan monitoring, evaluasi dan pelaporan pelaksanaan tugas Seksi; g. Pelaksanaan tugas-tugas lain yang dilimpahkan oleh atasan sesuai dengan bidang tugasnya.

KASI KESOS DAN PEMBERDAYAAN MASYARAKAT

TUGAS POKOK	FUNGSI
<p>Seksi Sosial dan Pemberdayaan Masyarakat, dipimpin oleh Kepala Seksi yang mempunyai tugas pokok memimpin, mengatur, mengawasi dan mengkoordinasikan kegiatan bidang sosial dan pemberdayaan masyarakat.</p>	<ol style="list-style-type: none"> a. Penyusunan Rencana Kerja Anggaran (RKA) dan Program Kerja Seksi; b. Penyiapan bahan pedoman dan petunjuk teknis pembinaan dan pelayanan dibidang Sosial dan Pemberdayaan Masyarakat; c. Penyiapan bahan koordinasi dan konsultasi dibidang Sosial dan Pemberdayaan Masyarakat dengan Perangkat Daerah dan Instansi terkait; d. Pengumpulan, pengolahan dan analisa data bidang Sosial dan Pemberdayaan Masyarakat; e. Fasilitasi terhadap pelaksanaan kebijakan Bupati dibidang Sosial dan Pemberdayaan Masyarakat sesuai peraturan perundang-undangan; f. Pelaksanaan pembinaan dan koordinasi lembaga kemasyarakatan; g. Pelaksanaan monitoring, evaluasi dan pelaporan pelaksanaan tugas Seksi; dan h. Pelaksanaan tugas-tugas lain yang dilimpahkan oleh atasan sesuai dengan bidang tugasnya.

STRUKTUR ORGANISASI

BAGAN STRUKTUR ORGANISASI KELURAHAN PRAPEN KECAMATAN PRAYA

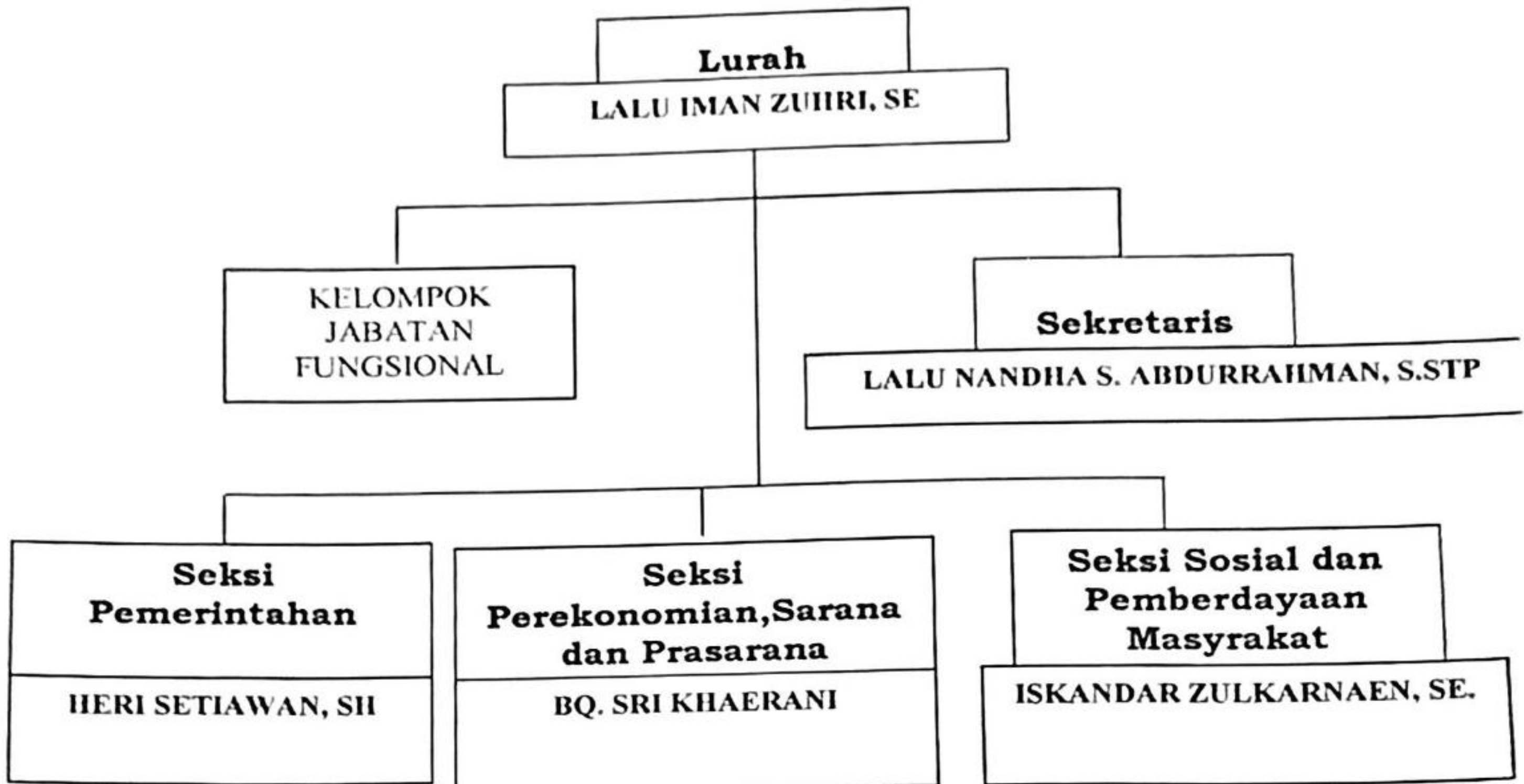

VISI MISI



VISI DAN MISI LOMBOK TENGAH BESATU JAYA

VISI

TERWUJUDNYA MASYARAKAT LOMBOK TENGAH YANG BERIMAN, SEJAHTERA, BERMUTU, MAJU DAN BERBUDAYA (BERSATU JAYA)

MISI

- MERAWAT AHLI AQUL KARIMAH DALAM KEHIDUPAN BERMASYARAKAT
- MENCAPAI SUMBER DAYA MANUSIA YANG CERDAS, MANDIRI DAN UNGGUL
- PELAYANAN UMUM PEMERINTAHAN YANG MUDAH, CEPAT DAN BERSIH
- PEMBANGUNAN EKONOMI YANG BERKESINAMBUNGAN DAN BERKELANJUTAN DIDUKUNG INFRASTRUKTUR BERKUALITAS
- MELESTARIKAN DAN MENGEMBANGKAN NILAI-NILAI BUDAYA LUHUR

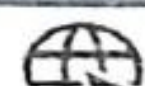
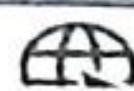

Visi dan misi tersebut diatas membawa konsekuensi bagi segenap SKPD lingkup Pemerintah Kabupaten Lombok Tengah untuk bergerak sebagai ujung tombak guna mewujudkan harapan tersebut sesuai dengan tugas pokok dan fungsi pelayanan yang diembannya

Sejalan dengan visi dan misi pemerintah Kabupaten Lombok Tengah, **Kelurahan Prapen melaksanakan visi dan misi sebagai berikut :**

VISI

“ Meningkatkan Kualitas Pelayanan Menuju Kelurahan Prapen Yang Bersih, Indah, Smart dan Berakhlak mulia ”

Visi tersebut dilaksanakan dalam beberapa Misi sebagai berikut :

1. Meningkatkan kualitas pelayanan yang baik dan nyaman bagi masyarakat
2. Meningkatkan pemberdayaan ekonomi masyarakat berbasis potensi lokal
3. Memelihara keamanan dan ketertiban masyarakat
4. Penguatan Lembaga Kemasyarakatan
5. Memelihara sarana dan prasarana Umum
6. Memelihara kualitas lingkungan berbasis masyarakat

PROGRAM KERJA/KEGIATAN

Rencana Kerja Kelurahan Prapen Tahun 2022 merupakan implementasi dari misi Kelurahan yang disinergikan dengan misi Pemerintah Kabupaten Lombok Tengah Rencana kerja ini merupakan rencana kerja dalam rangka pembangunan dan pemberdayaan Kelurahan dan masyarakat Kelurahan Prapen Rencana Kerja Kelurahan Prapen dapat diuraikan sebagai berikut :

Program Kerja Tahun Anggaran 2022

Program	Kegiatan	Ket.
Peningkatan pelayanan administrasi Kelurahan	- Pelaksanaan pelayanan satu pintu. - Pelayanan penyelesaian kasus/konflik pertanahan	
Pemberdayaan masyarakat (bid kesehatan, kemananan, ekonomi)	- Penyuluhan Narkoba - Penyuluhan Penyakit Demam Berdarah - Penguatan Posyandu - Penyuluhan Covid-19 - Pembinaan Produk pemanfaatan enceng gondok - Penyuluhan Imunisasi rubela	
Peningkatan Sumber Daya Manuasia (SDM)	- Penyuluhan pemberdayaan perempuan - Pembinaan kader	
Peningkatan Sarana dan pasarana	- Peningkatan sarana dan prasarana Posyandu - Pemberian dana Stimulasi RTLH	
Pengembangan lembaga kemasyarakatan Kelurahan	- Pembinaan PKK - Pembinaan Karang Taruna - Pembinaan Lingkungan	

Rencana Kerja Tahunan Kelurahan ini merupakan rencana yang bersifat umum yang ingin dicapai untuk memenuhi kebutuhan masyarakat. Rencana kerja ini diharapkan bisa terealisasi dengan bersinergi dengan dinas/instansi terkait dan stakeholder yang ada di tingkat Kelurahan, Kecamatan maupun Kota.

Program dan Kegiatan

Sumber penganggaran program dan kegiatan Kelurahan tahun 2022 adalah dari APBD melalui DPA SKPD Kecamatan Praya. Ada 1 (satu) program yang dilaksanakan dengan 5 kegiatan yaitu :

NO	PROGRAM	NO	KEGIATAN	SASARAN
	Peningkatan kapasitas kelurahan	1	Peningkatan kapasitas kelurahan dan Masyarakat Kelurahan	Meningkatnya kapasitas Kelurahan dalam memberikan pelayanan kepada masyarakat
		2	Peningkatan Sumber Daya Manusia (SDM) Masyarakat Kelurahan	Meningkatnya kualitas sumber daya manusia(SDM) masyarakat
		3	Peningkatan Sarana dan Prasarana (Sapras) Masyarakat Kelurahan	Meningkatnya kualitas dan kuantitas sarana prasarana umum

		4	Pemberdayaan ekonomi Rakyat (PER) Masyarakat Kelurahan	Terlaksananya pemberdayaan ekonomi rakyat dengan baik
		4	Pemberdayaan Pemerintahan Umum Kelurahan	Terlaksananya pemberdayaan pemerintahan umum dengan baik dan lancar

Permasalahan yang dihadapi

Dalam pelaksanaan program kerja dan kegiatan, tentunya tidak luput dari berbagai kendala, baik faktor intern maupun ekstern. Adapun kendala yang dihadapi dalam pelaksanaan program adalah sebagai berikut

- :
1. Masih kurangnya SDM yang memiliki skill dan kompetensi sesuai dengan tugas dan kewajiban utamanya
 2. Pelaksanaan koordinasi dengan SKPD lintas sektor yang belum maksimal
 3. Masih lemahnya sistem penyimpanan dan sumber informasi data (arsip)
 4. Masih kurangnya partisipasi masyarakat dalam berbagai bidang pembangunan
 5. Masih lemahnya kelembagaan lingkungan maupun RT sehingga koordinasi dengan Kelurahan belum maksimal.

DATA MONOGRAFI

POTENSI DESA DAN KELURAHAN

Desa/Kelurahan : PRAPEN
Kecamatan : PRAYA
Kabupaten/Kota : LOMBOK TENGAH
Provinsi : NUSA TENGGARA BARAT
Bulan : DESEMBER
Tahun : 2022

SUMBER DATA YANG DIGUNAKAN UNTUK MENGENAL PROFIL DESA/KELURAHAN

1. Data-data / Dokumen Kelurahan dan Aparat Kelurahan Prapen
2. UPT. Dinas/Instansi se- Kecamatan Praya
3. Puskesmas, Bidan Desa dan Kader Posyandu Kelurahan Prapen
4. PPL KB Kelurahan Prapen
5. Tokoh Masyarakat Kelurahan Prapen

I. POTENSI SUMBER DAYA ALAM

A. POTENSI UMUM 1.

a. Batas Wilayah

Batas	Desa/Kelurahan	Kecamatan
Sebelah utara	Kelurahan Praya	Praya
Sebelah selatan	Desa Batujai	Praya barat
Sebelah Timur	Kelurahan Tiwu Galih	Praya
Sebelah barat	Kelurahan Panji Sari	Praya

1. Penetapan Batas dan Peta Wilayah

Penetapan Batas	Dasar Hukum	Peta Wilayah
Sudah ada	Perdes No	Ada
	Perda No	

2. Luas wilayah menurut penggunaan

Luas pemukiman	96,42	ha/m ²
Luas persawahan	17,30	ha/m ²
Luas perkebunan	12,70	ha/m ²
Luas kuburan	2,14	ha/m ²
Luas pekarangan	40,80	ha/m ²
Luas taman	1,80	ha/m ²
Perkantoran	1,34	ha/m ²
Luas prasarana umum lainnya	19,28	ha/m ²
Total luas	203,50	ha/m ²

TANAH SAWAH		
Sawah irigasi teknis	---	ha/m ²
Sawah irigasi ½ teknis	17,30	ha/m ²

Sawah tadah hujan	ha/m2
Sawah pasang surut	12,70	ha/m2
.....	ha/m2
Total luas	30,00	ha/m2
TANAH KERING		
Tegal/ladang	---	ha/m2
Pemukiman	95,42	ha/m2
Pekarangan	40,80	ha/m2
Perkebunan	...	ha/m2
Total luas	136,22	ha/m2
TANAH BASAH		
Tanah rawa	---	ha/m2
Pasang surut	12,70	ha/m2
Lahan gambut	ha/m2
Situ/waduk/danau	9,36	ha/m2
.....	ha/m2
Total luas	22,06	ha/m2
TANAH PERKEBUNAN		
Tanah perkebunan rakyat	ha/m2
Tanah perkebunan negara	---	ha/m2

Tanah perkebunan swasta	--- ha/m ²
Tanah perkebunan perorangan	--- ha/m ²
.....	--- ha/m ²
Total luas	--- ha/m ²
TANAH FASILITAS UMUM	
Kas Desa/Kelurahan	--- ha/m ²
a. Tanah bengkok	--- ha/m ²
b. Tanah titi sara	--- ha/m ²
c. Kebun desa	--- ha/m ²
d. Sawah desa	--- ha/m ²
Lapangan olahraga	400 m ²
Perkantoran pemerintah	1,34 ha/m ²
Ruang publik/taman kota	1,80 ha/m ²
Tempat pemakaman desa/umum	2,14 ha/m ²
Tempat pembuangan sampah	--- ha/m ²
Bangunan sekolah/ perguruan tinggi	0,86 ha/m ²
Pertokoan	1,6 ha/m ²
Fasilitas pasar	--- ha/m ²
Terminal	--- ha/m ²
Jalan	1,14 ha/m ²
Daerah tangkapan air	9,36 ha/m ²
Usaha perikanan	--- ha/m ²
Sutet/aliran listrik tegangan tinggi	--- ha/m ²
.....	--- ha/m ²
Total luas	18,24 ha/m ²
TANAH HUTAN	
Hutan lindung	--- ha/m ²
Hutan produksi	--- ha/m ²
a. Hutan produksi tetap	--- ha/m ²
b. Hutan terbatas	--- ha/m ²
Hutan konservasi	--- ha/m ²
Hutan adat	--- ha/m ²
Hutan asli	--- ha/m ²
Hutan sekunder	--- ha/m ²
Hutan buatan	--- ha/m ²
Hutan mangrove	--- ha/m ²
Hutan suaka	--- ha/m ²
a. Suaka alam	--- ha/m ²
b. Suaka margasatwa	--- ha/m ²
Hutan rakyat	--- ha/m ²
.....	--- ha/m ²
Total luas	--- ha/m ²

3. Iklim

Curah hujan	--- Mm
Jumlah bulan hujan	Des s/d Mei (6 Bln)
Kelembapan	----
Suhu rata-rata harian	28 oC
Tinggi tempat dari permukaan laut	--- mdl
.....	

4. Jenis dan kesuburan tanah

Warna tanah (sebagian besar)	Kuning, hitam dan abu-abu	
Tekstur tanah	Lampungan/pasiran	
Tingkat kemiringan tanah	derajat
Lahan kritis	ha/m ²
Lahan terlantar		ha/m ²
.....	ha/m ²
Tingkat erosi tanah		
Luas tanah erosi ringan	----	ha/m ²
Luas tanah erosi sedang		ha/m ²
Luas tanah erosi berat	---	ha/m ²
Luas tanah yang tidak ada erosi	---	ha/m ²

5. Topografi

Bentangan wilayah		
Desa/kelurahan dataran rendah	Ya	203,50 ha/m ²
Desa/kelurahan berbukit-bukit	tidak	ha/m ²
Desa/kelurahan dataran tinggi/pegunungan	tidak	ha/m ²
Desa/kelurahan lereng gunung	tidak	ha/m ²
Desa/kelurahan tepi pantai/pesisir	tidak	100 ha
Desa/kelurahan kawasan rawa	tidak	150 ha
Desa/kelurahan kawasan gambut	tidak	9.000 ha
Desa/kelurahan aliran sungai	tidak	ha/m ²
Desa/kelurahan bantaran sungai	tidak	ha/m ²
.....		
Letak		
Desa/kelurahan kawasan perkantoran	Ya	1,34 ha/m ²
Desa/kelurahan kawasan pertokoan/bisnis	Ya	1,60 ha/m ²
Desa/kelurahan kawasan campuran	Ya	95,50 ha/m ²
Desa/kelurahan kawasan industri	tidak	ha/m ²
Desa/Kelurahan kepulauan	tidak	ha/m ²
Desa/Kelurahan pantai/pesisir	tidak	ha/m ²
Desa/Kelurahan kawasan hutan	tidak	ha/m ²
Desa/Kelurahan taman suaka	tidak	ha/m ²
Desa/Kelurahan kawasan wisata	tidak	ha/m ²
Desa/Kelurahan perbatasan dengan negara lain	tidak	ha/m ²
Desa/Kelurahan perbatasan dengan provinsi lain	tidak	ha/m ²
Desa/Kelurahan perbatasan dengan kabupaten lain	tidak	ha/m ²
Desa/Kelurahan perbatasan antar kecamatan lain	tidak	ha/m ²
Desa/kelurahan DAS/bantaran sungai	tidak	ha/m ²
Desa/kelurahan rawan banjir	tidak	ha/m ²
Desa/kelurahan bebas banjir	tidak	ha/m ²
Desa/kelurahan potensial tsunami	tidak	ha/m ²
Desa/kelurahan rawan jalur gempa bumi	tidak	ha/m ²
Orbitasi		
Jarak ke ibu kota kecamatan	0,75	Km
Lama jarak tempuh ke ibu kota kecamatan dengan kendaraan bermotor	1/4	Jam
Lama jarak tempuh ke ibu kota kecamatan dengan berjalan kaki atau kendaraan non bermotor	1/2	Jam
Kendaraan umum ke ibu kota kecamatan	- unit	Tidak Ada
Jarak ke ibu kota kabupaten/kota	1/4	Km

Lama jarak tempuh ke ibu kota kabupaten dengan kendaraan bermotor	10	Ada
Lama jarak tempuh ke ibu kota kabupaten dengan berjalan kaki atau kendaraan non bermotor	1	Ada
Kondisi umum ke ibu kota kabupaten / kota	10 km	Tidak Ada
Jarak ke ibu kota provinsi	1	Km
Lama jarak tempuh ke ibu kota provinsi dengan kendaraan bermotor	1	Jam
Lama jarak tempuh ke ibu kota provinsi dengan berjalan kaki atau kendaraan non bermotor	1	Jam
Kondisi umum ke ibu kota provinsi	10 km	Ada

B. PERTANIAN

B.1. TANAMAN PANGAN

1. Pemilikan Lahan Pertanian Tanaman Pangan

Jumlah keluarga memiliki tanah pertanian	110 keluarga
Tidak memiliki	4356 keluarga
Memiliki kurang 1 ha	98 keluarga
Memiliki 1 – 5 ha	12 keluarga
Memiliki 5 – 10 ha	keluarga
Memiliki lebih dari 10 ha	keluarga
Jumlah total keluarga petani	110 keluarga

2. Luas tanaman pangan menurut komoditas pada tahun ini

Jagung	Ha	Ton/ha
Kacang kedelai	Ha	Ton/ha
Kacang tanah	Ha	Ton/ha
Kacang panjang	Ha	Ton/ha
Kacang mede	Ha	Ton/ha
Kacang merah	Ha	Ton/ha
Padi sawah	7 Ha	56
Padi ladang	Ha	Ton/ha
Ubi kayu	Ha	Ton/ha
Ubi jalar	Ha	Ton/ha
Cabe	Ha	Ton/ha
Bawah merah	Ha	Ton/ha
Bawang putih	Ha	Ton/ha
Tomat	Ha	Ton/ha
Sawi	Ha	Ton/ha
Kentang	Ha	Ton/ha
Kubis	Ha	Ton/ha
Mentimun	Ha	Ton/ha
Buncis	Ha	Ton/ha
Brokoli	Ha	Ton/ha
Terong	Ha	Ton/ha
Bayam	Ha	Ton/ha
Kangkung	1 Ha	3
Kacang turis	Ha	Ton/ha
Umbi-umbian lain	Ha	Ton/ha
Selada	Ha	Ton/ha
Talas	Ha	Ton/ha

Wortel	Ha	Ton/ha
Tumpang Sari	Ha	Ton/ha
	Ha	Ton/ha
	Ha	Ton/ha
	Ha	Ton/ha
	Ha	Ton/ha
	Ha	Ton/ha

3. Jenis komoditas buah-buahan yang dibudidayakan

A. Kepemilikan Lahan Tanaman Buah-buahan

Jumlah keluarga memiliki tanah perkebunan	
Tidak memiliki	--- keluarga
Memiliki kurang dari 10 ha	--- keluarga
Memiliki 10 - 50 ha	--- keluarga
Memiliki 50 - 100 ha	--- keluarga
Memiliki 100 - 500 ha	--- keluarga
Memiliki 500 - 1000 ha	--- keluarga
Memiliki lebih dari 1000 ha	--- keluarga
Jumlah total keluarga perkebunan	--- keluarga

B. Hasil Tanaman Dan Luas Tanaman Buah-buahan

Jeruk	--- Ha	--- Ton/ha
Alpoklat	--- Ha	--- Ton/ha
Mangga	--- Ha	--- Ton/ha
Rambutan	--- Ha	--- Ton/ha
Manggis	--- Ha	--- Ton/ha
Salak	--- Ha	--- Ton/ha
Apel	--- Ha	--- Ton/ha
Pepaya	--- Ha	--- Ton/ha
Belimbing	--- Ha	--- Ton/ha
Durian	--- Ha	--- Ton/ha
Sawo	--- Ha	--- Ton/ha
Duku	--- Ha	--- Ton/ha
Kokosan	--- Ha	--- Ton/ha
Pisang	--- Ha	--- Ton/ha
Markisa	--- Ha	--- Ton/ha
Lengkeng	--- Ha	--- Ton/ha
Semangka	--- Ha	--- Ton/ha
Limau	--- Ha	--- Ton/ha
Jeruk nipis	--- Ha	--- Ton/ha
Melon	--- Ha	--- Ton/ha
Jambu air	--- Ha	--- Ton/ha
Nangka	--- Ha	--- Ton/ha
Sirsak	--- Ha	--- Ton/ha
Kedondong	--- Ha	--- Ton/ha
Anggur	--- Ha	--- Ton/ha
Melinjo	--- Ha	--- Ton/ha
Nenas	--- Ha	--- Ton/ha
Jambu klutuk	--- Ha	--- Ton/ha
Murbei	--- Ha	--- Ton/ha

4. Pemasaran Hasil Tanaman Pangan Dan Tanaman Buah-buahan

Dijual langsung ke konsumen	Tidak
Dijual ke pasar	Ya
Dijual melalui KUD/LKMA Gapoktan	Tidak
Dijual melalui tengkulak	Tidak
Dijual melalui pengecer	Tidak
Dijual ke lumbung desa/kel	Tidak
Tidak dijual	Ya

B.2 TANAMAN APOTIK HIDUP DAN SEJENISNYA

Jenis Tanaman	Luas (ha)	Hasil panen (Ton/ha)
Jahe	√ ha ton/ha
Kunyit	√ ha ton/ha
Lengkuas	√ ha ton/ha
Mengkudu	√ ha ton/ha
Daun Dewa	√ ha ton/ha
Kumis kucing	√ ha ton/ha
Buah Merah	√ ha ton/ha
Sambiloto	√ ha ton/ha
Temulawak	√ ha ton/ha
Temu Hitam	√ ha ton/ha
Temu Putih	√ ha ton/ha
Temu Putri	√ ha ton/ha
Temu Kunci	√ ha ton/ha
Daun Sirih	√ ha ton/ha
Kayu manis	√ ha ton/ha
Daun sereh	√ ha ton/ha
Mahkota dewa	√ ha ton/ha
Akar wangi	√ ha ton/ha
Kencur	√ ha ton/ha
Jamur	√ ha ton/ha
Dewi-Dewi	√ ha ton/ha
..... ha ton/ha

C. PERKEBUNAN

1. Pemilikan Lahan Perkebunan

Jumlah keluarga memiliki tanah perkebunan	--- keluarga
Tidak memiliki	--- keluarga
Memiliki kurang dari 5 ha	--- keluarga
Memiliki 10 – 50 ha	--- keluarga
Memiliki 50 – 100 ha	--- keluarga
Memiliki 100 – 500 ha	--- keluarga

Kepemilikan Usaha Perkebunan Yang Dimiliki Negara	Tidak ada
Total Luas Perkebunan

2. Luas dan hasil perkebunan menurut jenis komoditas

Jenis	Swasta/negara		Rakyat	
	Luas (ha)	Hasil (kg/ha)	Luas (ha)	Hasil (kg/ha)
Kelapa	---	---	---	---
Kelapa sawit	---	---	---	---
Kopi	---	---	---	---
Cengkeh	---	---	---	---
Coklat	---	---	---	---
Pisang	---	---	---	---
Lada	---	---	---	---
Karet	---	---	---	---
Jambu Mete	---	---	---	---
Tembakau	---	---	---	---
Pala	---	---	---	---
Vanili	---	---	---	---
Jarak pagar	---	---	---	---
Jarak kepyar	---	---	---	---
Tebu	---	---	---	---
Kapuk	---	---	---	---
Kemiri	---	---	---	---
Teh	---	---	---	---
Pisang	---	---	---	---

3. Pemasaran Hasil Perkebunan

Dijual langsung ke konsumen	Tidak
Dijual ke pasar hewan	Tidak
Dijual melalui KUD	Tidak
Dijual melalui Tengkulak	Tidak
Dijual melalui Pengecer	Tidak
Dijual ke lumbung desa/kel	Tidak
Tidak dijual	Tidak

D. KEHUTANAN

1. Luas Lahan Menurut Pemilikan

Milik Negara	--- ha
Milik Adat/Ulayat	--- ha
Perhutani/Instansi Sektoral	--- ha
Milik masyarakat perorangan	--- ha
Total	--- ha

2. Hasil Hutan

Kayu	--- M ³ /th
Madu lebah	--- liter/th
Rotan	--- Ton/th
Damar	--- Ton/th
Bambu	--- M ³ /th
Jati	--- M ³ /th
Nilam	--- Ton/th
Lontar	--- Ton/th

Sagu	---	Ton/th
Enau	---	Ton/th
Mahoni	---	Ton/th
Cemara	---	M ³ /th
Kayu cendana	---	M ³ /th
Kayu gaharu	---	Ton/th
Sarang burung	---	Ton/th
Meranti	---	Ton/th
Kayu besi	---	M ³ /th
Kayu ulin	---	M ³ /th
Kemenyan	---	M ³ /th
Gambir	---	Ton/th
Minyak kayu putih	---	Ton/th
Gula enau	---	Ton/th
Gula lontar	---	Ton/th
Arang/ Batok Kelapa	---	Ton/Th
.....
.....

3. Kondisi Hutan

Kondisi Hutan	Baik	Rusak	Total
Hutan Bakau/mangrove	ha ha ha
Hutan Produksi	ha ha ha
Hutan Lindung	ha ha ha
Hutan Suaka Margasatwa	ha ha ha
Hutan Suaka Alam	ha ha ha
.....
.....

4. Dampak yang Timbul dari Pengolahan Hutan

Pencemaran Udara	Tidak
Pencemaran Air	Tidak
Longsor/Erosi	Tidak
Bising	Tidak
Kerusakan biota/plasma nuftah hutan	Tidak
Kemusnahan flora,fauna dan satwa langka	Tidak
Hilangnya sumber mata air	Tidak
Kebakaran hutan	Tidak
Terjadinya kekeringan/sulit air	Tidak
Berubahnya fungsi hutan	Tidak
Terjadinya lahan kritis	Tidak
Hilangnya daerah tangkapan air (catchment area)	Tidak
Musnahnya Habitat Binatang Hutan	Tidak
.....

5. Mekanisme Pemasaran Hasil Hutan

Dijual langsung ke konsumen	Tidak
Dijual ke pasar	Tidak
Dijual melalui KUD	Tidak
Dijual melalui Tengkulak	Tidak
Dijual melalui Pengecer	Tidak
Dijual ke lumbung desa/kel	Tidak
Tidak dijual	

1. Jenis populasi ternak

Jenis Ternak	Jumlah Pemilik	Perkiraan Jumlah Populasi
Sapi	6 orang	44 ekor
Kerbau	5 orang	10 ekor
Babi	--- orang	--- ekor
Ayam kampung	2300 orang	16.100 ekor
Jenis ayam broiler	--- orang	--- ekor
Bebek	100 orang	2.000 ekor
Kuda	15 orang	20 ekor
Kambing	10 orang	70 ekor
Domba	--- orang	--- ekor
Angsa	--- orang	--- ekor
Burung puyuh	--- orang	--- ekor
Kelinci	--- orang	--- ekor
Burung walet	2 orang	1.000 ekor
Anjing	... orang	.. ekor
Kucing	150 orang	200 ekor
Ular cobra	--- orang	--- ekor
Burung onta	--- orang	--- ekor
Ular pithon	--- orang	--- ekor
Burung cendrawasih	--- orang	--- ekor
Burung kakatua	--- orang	--- ekor
Burung beo	--- orang	--- ekor
Burung merak	--- orang	--- ekor
Burung langka lainnya	--- orang	--- ekor
Buaya	--- orang	--- ekor
..... orang ekor

2. Produksi Peternakan

Susu	---	kg/th
Kulit	4.325	M/th
Telur	7.875	kg/th
Daging	65.400	kg/th
Madu	---	Lt/th
Bulu	---	kg/th
Air liur burung walet	60	kg/th
Minyak	lt/th
Hiasan/lukisan	---	unit/th
Cinderamata	---	unit/th
.....
.....

3. Ketersediaan Hijauan Pakan Ternak

Luas tanaman pakan ternak (rumput gajah, dll)	10	ha
Produksi hijauan makanan ternak	Ton/ha
Luas lahan gembalaan5...	ha
Dipasok dari luar desa/kelurahan
Disubsidi dinas	Ton
Rumput Liar untuk Pakan Ternak	0,88 Ton

4. Pemilik Usaha Pengolahan Hasil Ternak

Dendeng	11	orang
Abon	2	orang
Penyamakan Kulit	----	orang
Madu Lebah	----	orang
Biogas	----	orang
Telur Asin	7	orang
Krupuk Kulit	3	orang
Kerajinan tangan (<i>handy craft</i>)	2	orang
.....	orang
.....		
.....		

5. Pemasaran Hasil Ternak

Dijual langsung ke konsumen	Ya
Dijual ke pasar hewan	Ya
Dijual melalui KUD	Tidak
Dijual melalui tengkulak	Tidak
Dijual melalui pengecer	Tidak
Dijual ke lumbung desa/kel	Tidak
Tidak dijual	Tidak

6. Ketersediaan lahan pemeliharaan ternak/padang penggembalaan

Milik masyarakat umum	7 ha
Milik perusahaan peternakan (ranch)	--- ha
Milik perorangan	1 ha
Sewa pakai	--- ha
Milik pemerintah	10 ha
Milik masyarakat adat	--- ha
.....	
.....	

F. PERIKANAN

1. Jenis dan alat produksi budidaya ikan laut dan payau

Karamba	--- unit	---- ton/th
Tambak	... ha	... ton/th
Jermal	--- unit	---- ton/th
Pancing	--- unit	---- ton/th
Pukat	--- unit	---- ton/th
Jala	--- unit	---- ton/th
..... ha ton/th

2. Jenis dan sarana produksi budidaya ikan air tawar

Karamba	112 unit	4030 ton/th
Empang/kolam	---. ha/m ²	--- ton/th
Danau	---. ha/m ²	--- ton/th
Rawa	---. ha/m ²	--- ton/th
Sungai	---. ha/m ²	--- ton/th
Sawah	---. ha/m ²	--- ton/th
Jala	165 unit	2500 ton/th
Pancingan	--- unit	---- ton/th

3. Jenis ikan dan produksi

Tuna	---	ton/th
Salmon	---	ton/th
Tongkol/cakalang	---	ton/th
Hiu	---	ton/th
Kakap	---	ton/th
Tenggiri	---	ton/th
Jambal	---	ton/th
Pari	---	ton/th
Kuwe	---	ton/th
Belanak	---	ton/th
Cumi	---	ton/th
Gurita	---	ton/th
Sarden	---	ton/th
Bawal	---	ton/th
Baronang	---	ton/th
Kembung	---	ton/th
Ikan ekor kuning	---	ton/th
Kerapu/Sunuk	---	ton/th
Teripang	---	ton/th
Barabara	---	ton/th
Cucut	---	ton/th
Layur	---	ton/th
Ayam-ayam	---	ton/th
Udang/lobster	---	ton/th
Tembang	---	ton/th
Bandeng	---	ton/th
Nener	---	ton/th
Kerang	---	ton/th
Kepiting	---	ton/th
Mas	---	ton/th
Rajungan	---	ton/th
Mujair	---	ton/th
Lele	165	ton/th
Gabus	---	ton/th
Patin		ton/th
Nila	512	ton/th
Sepat		ton/th
Gurame		ton/th
Belut	---	ton/th
Penyu	---	ton/th
Rumput laut	---	ton/th
Kodok	---	ton/th
Katak	---	ton/th
.....	ton/th

4. Pemasaran Hasil Perikanan

Dijual langsung ke konsumen	Ya
Dijual ke pasar ikan	Ya
Dijual melalui KUD	Tidak
Dijual melalui Tengkulak	Tidak
Dijual melalui Pengecer	Tidak
Dijual ke lumbung desa/kel	Tidak
Tidak dijual	Tidak

G. BAHAN GALIAN

1. Jenis dan deposit bahan galian

Batu kali	Tidak Ada
Batu gunung	Tidak Ada
Batu kapur	Tidak Ada
Pasir	Tidak Ada
Emas	Tidak Ada
Nikel	Tidak Ada
Belerang	Tidak Ada
Batu marmer	Tidak Ada
Batu cadas	Tidak Ada
Batu apung	Tidak Ada
Pasir kwarsa	Tidak Ada
Batubara	Tidak Ada
Batu Granit	Tidak Ada
Batu Gamping	Tidak Ada
Mangan	Tidak Ada
Batu Trass	Tidak Ada
Batu Putih	Tidak Ada
Pasir Batu	Tidak Ada
Pasir Besi	Tidak Ada
Batu Gips	Tidak Ada
Minyak Bumi	Tidak Ada
Gas Alam	Tidak Ada
Kulit kerang	Tidak Ada
Timah	Tidak Ada
Tanah Garam	Tidak Ada
Biji Besi	Tidak Ada
Uranium	Tidak Ada
Bouxit	Tidak Ada
Tanah liat	Tidak Ada
.....

2. Produksi bahan galian

Batu kapur	Besar/Sedang/Kecil
Pasir	Besar/Sedang/Kecil
Emas	Besar/Sedang/Kecil
Kuningan	Besar/Sedang/Kecil
Aluminium	Besar/Sedang/Kecil
Perunggu	Besar/Sedang/Kecil
Belerang	Besar/Sedang/Kecil
Batu marmer	Besar/Sedang/Kecil
Batu cadas	Besar/Sedang/Kecil
Batu apung	Besar/Sedang/Kecil
Pasir kwarsa	Besar/Sedang/Kecil
Batubara	Besar/Sedang/Kecil
Batu Granit	Besar/Sedang/Kecil
Batu Gamping	Besar/Sedang/Kecil
Mangan	Besar/Sedang/Kecil
Batu Trass	Besar/Sedang/Kecil
Batu Putih	Besar/Sedang/Kecil
Pasir Batu	Besar/Sedang/Kecil
Pasir Besi	Besar/Sedang/Kecil
Gips	Besar/Sedang/Kecil
Minyak Bumi	Besar/Sedang/Kecil

Gas Alam	Benar / Sedang / Kecil
Perak	Besar / Sedang / Kecil
Timah	Besar / Sedang / Kecil
Garam	Besar / Sedang / Kecil
Tembaga	Besar / Sedang / Kecil
Biji Besi	Besar / Sedang / Kecil
Uranium	Besar / Sedang / Kecil
Bouxit	Besar / Sedang / Kecil
Nikel	Besar / Sedang / Kecil
.....	Besar / Sedang / Kecil

3. Kepemilikan dan Pengelolaan Bahan Galian

Jenis & produksi bahan galian	Pengelola/pemilik
Batu kali	Pemerintah / Swasta / Perorangan / Adat / dll
Batu kapur	Pemerintah / Swasta / Perorangan / Adat / dll
Pasir	Pemerintah / Swasta / Perorangan / Adat / dll
Emas	Pemerintah / Swasta / Perorangan / Adat / dll
Kuningan	Pemerintah / Swasta / Perorangan / Adat / dll
Aluminium	Pemerintah / Swasta / Perorangan / Adat / dll
Perunggu	Pemerintah / Swasta / Perorangan / Adat / dll
Belerang	Pemerintah / Swasta / Perorangan / Adat / dll
Batu marmer	Pemerintah / Swasta / Perorangan / Adat / dll
Batu cadas	Pemerintah / Swasta / Perorangan / Adat / dll
Batu apung	Pemerintah / Swasta / Perorangan / Adat / dll
Pasir kwarsa	Pemerintah / Swasta / Perorangan / Adat / dll
Batubara	Pemerintah / Swasta / Perorangan / Adat / dll
Batu Granit	Pemerintah / Swasta / Perorangan / Adat / dll
Batu Gamping	Pemerintah / Swasta / Perorangan / Adat / dll
Mangaan	Pemerintah / Swasta / Perorangan / Adat / dll
Batu Trass	Pemerintah / Swasta / Perorangan / Adat / dll
Batu Putih	Pemerintah / Swasta / Perorangan / Adat / dll
Pasir Batu	Pemerintah / Swasta / Perorangan / Adat / dll
Pasir Besi	Pemerintah / Swasta / Perorangan / Adat / dll
Gips	Pemerintah / Swasta / Perorangan / Adat / dll
Minyak Bumi	Pemerintah / Swasta / Perorangan / Adat / dll
Gas Alam	Pemerintah / Swasta / Perorangan / Adat / dll
Perak	Pemerintah / Swasta / Perorangan / Adat / dll
Timah	Pemerintah / Swasta / Perorangan / Adat / dll
Tembaga	Pemerintah / Swasta / Perorangan / Adat / dll
Biji Besi	Pemerintah / Swasta / Perorangan / Adat / dll
Uranium	Pemerintah / Swasta / Perorangan / Adat / dll
Bouxit	Pemerintah / Swasta / Perorangan / Adat / dll
Garam	Pemerintah / Swasta / Perorangan / Adat / dll
.....	Pemerintah / Swasta / Perorangan / Adat / dll

4. Pemasaran Hasil Galian

Dijual langsung ke konsumen	Tidak
Dijual ke pasar hewan	Tidak
Dijual melalui KUD	Tidak
Dijual melalui Tengkulak	Tidak
Dijual melalui Pengecer	Tidak
Dijual ke perusahaan	Tidak
Dijual ke lumbung desa/kel	tidak
Tidak dijual	tidak

H. SUMBER DAYA AIR

1. Potensi Air dan Sumber Daya Air

Sungai	Luas, sedang
Danau	Volume, sedang
Mata Air	Detail, tidak ada
Pemulungan/serbuk/puta	Volume, besar
Pemulung embung	Volume, tidak ada
Jelutakan air	Volume, tidak ada

2. Sumber Air Bersih

Jenis	Jumlah (Unit)	Pemanfaat (KK)	Kondisi Baik/Rusak
Mata air	---	---	---
Sumur gali	1305	672	Baik
Sumur pompa	---	---	---
Hidran umum	---	---	---
PAM	2351	2803	Baik
Pipa	---	---	---
Sungai	2	515	Baik
Embung	---	---	---
Bak penampung air hujan	---	---	---
Beli dari tangki swasta	---	---	---
Depot isi ulang	4	420	Baik
Sumber lain	---	---	---

3. Kualitas Air Minum

Mata air	Berbau/berwarna/berasa/baik
Sumur gali	Berbau/berwarna/berasa/baik
Sumur pompa	Berbau/berwarna/berasa/baik
Hidran umum	Berbau/berwarna/berasa/baik
PAM	Berbau/berwarna/berasa/baik
Pipa	Berbau/berwarna/berasa/baik
Sungai	Tercemar/pondangkalan/baik
Bak penampung air hujan	Berbau/berwarna/berasa/baik
Beli dari tangki swasta	Berbau/berwarna/berasa/baik
Depot isi ulang	Berbau/berwarna/berasa/baik
.....	Berbau/berwarna/berasa/baik

4. Sungai

Jumlah sungai	3 buah
Kondisi	
Tercemar	Ya
Pendangkalan/Pengendapan Lumpur Tinggi	Ya
Keruh	Ya
Jernih dan Tidak Tercemar/memenuhi baku mutu air	tidak
Berkurangnya biota sungai	Ya
Kering	tidak

5. Rawa

Luas rawa	ha
Pemanfaatan	
Perikanan darat maupun laut	Ya/ tidak

Air baku untuk pengolahan air minum	Ya/ tidak
Cuci dan mandi	Ya/ tidak
Irigasi	Ya/ tidak
Buang air besar	Ya/ tidak
Perikanan	Ya/ tidak
Sayuran	Ya/ tidak
Pembudidayaan hutan mangrove	Ya/ tidak
.....
.....

6. Pemanfaatan dan kondisi danau/waduk/situ

Luas	9 36 ha
Pemanfaatan	
Perikanan	Ya
Air Minum/Air Baku	tidak
Cuci dan mandi	tidak
Irigasi	Ya
Buang air besar	tidak
Pembangkit listrik	tidak
Prasarana transportasi	tidak
.....	tidak
Kondisi	
Tercemar	Ya
Pendangkalan	Ya
Keruh	Ya
Berlumpur	Ya
.....	

7. Air Panas

Sumber	Jumlah Lokasi	Pemanfaatan (wisata, Pengobatan Energi, dll)	Kepemilikan/Pengelolaan		
			Pemda	Swasta	Adat/Perorangan
Gunung Berapi	----	-----	---	----	----
Geiser	----	-----	---	----	----
.....					
.....					

I. KUALITAS UDARA

Sumber	Jumlah Lokasi Sumber Pencemar	Polutan Pencemar	Efek terhadap Kesehatan (gangguan penglihatan/kabut, ISPA, dll)	Kepemilikan		
				Pemda	Swasta	Per-orangan
Pabrik (kapur, marmer, dll)	---	----	---	---	---	---
Kendaraan bermotor	Jalan Raya	Asap	---	---	----	----
Pembakaran Hutan/Lahan Gambut	----	---	---	---	-	---
.....						

J. KEBISINGAN

Tingkat Kebisingan	Ekses dampak kebisingan	Sumber Kebisingan (kendaraan bermotor, Kereta Api, Pelabuhan, Airport, pabrik, dll)	Efek Terhadap Penduduk
Kebisingan Tinggi	Tidak	---	---
Kebisingan sedang	Tidak	---	---
Kebisingan Ringan	Ya	Kendaraan	---
Tidak Bising	Ya	---	---

K. RUANG PUBLIK/TAMAN

Ruang Publik/ Taman	Keberadaan	Luas	Tingkat Pemanfaatan (Aktif/Pasif)
Taman Kota	ada	20.000 M ²	Aktif/Pasif
Taman Bermain	ada	2.000 M ²	Aktif/Pasif
Hutan Kota	ada/ tidak ada	--- M ²	Aktif/Pasif
Taman Desa/Kel.	ada/ tidak ada	--- M ²	Aktif/Pasif
Tanah Kas Desa	ada/ tidak ada M ²	Aktif
Tanah Adat	ada/ tidak ada	--- M ²	Aktif/Pasif
.....
.....
Jumlah Total		22.000 M²	

L. POTENSI WISATA

Lokasi/ Tempat/ Area Wisata	Keberadaan	Luas	Tingkat Pemanfaatan (Aktif/Pasif)
Laut (Wisata Pulau, Taman Laut, Situs Sejarah Bahari, Pantai dll)	Tidak ada ha	Aktif/Pasif
Danau (Wisata Air, Hutan Wisata, Situs Purbakala, dll)	Tidak ada ha	Aktif/Pasif
Gunung (wisata Hutan, Taman Nasional, Bumi Perkemahan, dll)	Tidak ada ha	Aktif/Pasif
Agrowisata	Tidak ada ha	Aktif/Pasif
Hutan Khusus	Tidak ada ha	Aktif/Pasif
Goa	Tidak ada ha	Aktif/Pasif
Cagar Budaya	Tidak ada ha	Aktif/Pasif
Arung Jeram	Tidak ada ha	Aktif/Pasif
Situs Sejarah, dan museum	Tidak ada ha	Aktif/Pasif
Air Terjun	Tidak ada ha	Aktif/Pasif
Padang Savana (wisata Padang Savana)	Tidak ada ha	Aktif/Pasif

II. POTENSI SUMBER DAYA MANUSIA

A. JUMLAH

Jumlah laki-laki	6357 Orang
Jumlah perempuan	6634 Orang
Jumlah total	12991 Orang
Jumlah kepala keluarga	4850 KK
Kepadatan Penduduk	2,5 % per km

B. USIA

USIA	L	P	USIA	L	P	Jumlah
0- 0- 12 bulan	121	115	39	77	101	
1 Tahun	86	121	40	76	98	
2	102	112	41	74	92	
3	80	118	42	79	95	
4	104	130	43	75	80	
5	91	112	44	76	97	
6	89	114	45	77	91	
7	140	126	46	75	83	
8	153	125	47	73	85	
9	146	130	48	74	93	
10	145	135	49	76	74	
11	147	129	50	74	102	
12	138	123	51	73	99	
13	123	119	52	74	86	
14	126	129	53	75	87	
15	121	123	54	76	86	
16	103	150	55	76	86	
17	98	143	56	74	87	
18	101	149	57	74	88	
19	107	164	58	72	88	
20	98	144	59	63	86	
21	102	113	60	42	34	
22	92	101	61	58	31	
23	74	99	62	59	27	
24	75	92	63	46	30	
25	94	91	64	95	49	
26	82	96	65	72	23	
27	96	99	66	52	22	
28	75	88	67	49	22	
29	67	86	68	54	18	
30	80	94	69	53	16	
31	83	104	70	54	15	
32	79	86	71	60	15	
33	82	96	72	38	22	
34	79	97	73	39	31	
35	80	90	74	40	10	
36	75	68	75	32	24	
37	79	54	75 +	62	30	
38	76	66				
Jumlah	3889	4331		2468	2303	12991

C. PENDIDIKAN

Tingkatan Pendidikan	Laki-laki	Perempuan
Usia 3-6 tahun yang belum masuk TK	37 orang	42 orang
Usia 3-6 tahun yang sedang TK/play group	127 orang	432 orang
Usia 7-18 tahun yang tidak pernah sekolah	— orang	--- orang
Usia 7-18 tahun yang sedang sekolah	1321 orang	1416 orang
Usia 18-56 tahun tidak pernah sekolah	132 orang	138 orang
Usia 18-56 thn pernah SD tetapi tidak tamat	86 orang	97 orang
Tamat SD/ sederajat	115 orang	120 orang
Jumlah usia 12 – 56 tahun tidak tamat SLTP	498 orang	532 orang
Jumlah usia 18 – 56 tahun tidak tamat SLTA	112 orang	98 orang
Tamat SMP/ sederajat	350 orang	352 orang
Tamat SMA/ sederajat	947 orang	953 orang
Tamat D-1/ sederajat	235 orang	251 orang
Tamat D-2/ sederajat	63 orang	61 orang
Tamat D-3/ sederajat	101 orang	95 orang
Tamat S-1/ sederajat	127 orang	118 orang
Tamat S-2/ sederajat	15 orang	8 orang
Tamat S-3/ sederajat	--- orang	--- orang
Tamat SLB A	2 orang	--- orang
Tamat SLB B	1 orang	1 orang
Tamat SLB C	--- orang	--- orang
 orang orang
Jumlah	4418 orang	4513 orang
Jumlah Total	8931	orang

D. MATA PENCAHARIAN POKOK

Jenis Pekerjaan	Laki-laki	Perempuan
Petani	162 orang	108 orang
Buruh tani	155 orang	104 orang
Buruh migran perempuan	--- orang	--- orang
Buruh migran laki-laki	--- orang	--- orang
Pegawai Negeri Sipil	315 orang	37 orang
Pengrajin industri rumah tangga	--- orang	--- orang
Pedagang keliling	--- orang	--- orang
Peternak	10 orang	--- orang
Nelayan	25 orang	--- orang
Montir	57 orang	--- orang
Dokter swasta	--- orang	--- orang
Bidan swasta	--- orang	--- orang
Perawat swasta	--- orang	--- orang
Pembantu rumah tangga	54 orang	--- orang
TNI	48 orang	--- orang
POLRI	25 orang	--- orang
Pensiunan PNS/TNI/POLRI	38 orang	--- orang
Pengusaha kecil dan menengah	--- orang	--- orang
Pengacara	4 orang	--- orang
Notaris	2 orang	--- orang
Dukun Kampung Terlatih	2 orang	--- orang
Jasa pengobatan alternatif	--- orang	--- orang
Dosen swasta	9 orang	--- orang
Pengusaha besar	--- orang	--- orang
Arsitektur	--- orang	--- orang

Karyawan perusahaan pemerintah	340 orang	---	orang
Jumlah Total Penduduk		1 246	orang

E. AGAMA/ALIRAN KEPERCAYAAN

Agama	Laki-laki	Perempuan
Islam	6.253 orang	6517 orang
Kristen	34 orang32. orang
Katholik	Orang orang
Hindu	64 orang	.73 . orang
Budha	6 orang	.12 Orang
Khonghucu	Orang Orang
Kepercayaan Kepada Tuhan YME	Orang Orang
Aliran Kepercayaan lainnya	Orang Orang
Jumlah	6.357 orang	6.634 Orang

F.

KEWARGANEGARAAN

Kewarganegaraan	Laki-laki	Perempuan
Warga Negara Indonesia	6.357 orang	6.634 orang
Warga Negara Asing	---	---
Dwi Kewarganegaraan	---	---
Jumlah	6.357 orang	6.634 orang

Cacat Fisik	Laki-laki	Perempuan
Tuna rungu	1 orang	1 orang
Tuna wicara	2 orang	0 orang
Tuna netra	- orang	0 orang
Lumpuh	13 orang	3 orang
Sumbing	---	0 orang
Cacat kulit	---	0 orang
Cacat fisik/tuna daksa lainnya	2 orang	1 orang
..... orang	Orang
..... orang	Orang
Jumlah	18 orang	5 orang
Cacat Mental		
Idiot	2 orang	0 orang
Gila	5 orang	0 orang
Stress	6 orang	2 orang
Autis	0 orang	0 orang
..... orang	0 orang
Jumlah	13 orang	2 orang

I. TENAGA KERJA

Tenaga Kerja	Laki-laki	Petempuan
Penduduk usia 18-56 tahun	3 005 orang	3 431 orang
Penduduk usia 18 - 56 tahun yang Bekerja	2 856 orang	621 orang
Penduduk usia 18 - 56 tahun yang belum atau tidak bekerja	922 orang	1,835 orang
Penduduk usia 0 - 6 tahun	613 orang	808 orang
Penduduk masih sekolah 7-18 th	1429 orang	1528 orang
Penduduk usia 56 tahun ke atas	1025 orang	698 orang
Angkatan kerja	987 orang	1112 orang
Jumlah orang	orang
Jumlah total		oran g

J. KUALITAS ANGKATAN KERJA

Angkatan Kerja	Laki-laki	Perempuan
Penduduk usia 18-56 tahun yang buta aksara dan huruf/angka latin	129 orang	157 orang
Penduduk usia 18 - 56 tahun yang tidak tamat SD	437 orang	529 orang
Penduduk usia 18 - 56 tahun yang tamat SD	624 orang	837 orang
Penduduk usia 18 - 56 tahun yang tamat SLTP	912 orang	1.050 orang
Penduduk usia 18 - 56 tahun yang tamat SLTA	1.053 orang	1.190 orang
Penduduk usia 18 - 56 tahun yang tamat Perguruan Tinggi	298 orang	396 orang
..... orang orang
..... orang orang
..... orang orang
Jumlah	orang	orang

II. POTENSI KELEMBAGAAN

A. LEMBAGA PEMERINTAHAN

PEMERINTAH DESA/KELURAHAN		
Dasar hukum pembentukan Pemerintah Desa / Kelurahan	Ada	Perda
Dasar hukum pembentukan BPD	Ada	Perda/Keputusan Bupati/Camat/Belum Ada Dasar Hukum
Jumlah aparat pemerintahan Desa/Kelurahan	18	orang
Jumlah perangkat desa/kelurahan	9	unit kerja
Kepala Desa/Lurah	Ada- Aktif	
Sekretaris Desa/Kelurahan	Ada- Aktif	
Kepala Seksi Pemerintahan	Ada- Aktif	
Kepala Seksi Perekonomian, Sarana & Prasarana	Ada - Aktif	
Kepala Seksi Sosial & Pemberdayaan Masyarakat	Ada - Aktif	

Bendahara Kelurahan	
Kepala Desa/Lurah	Ada-Aktif
Sekretaris Desa/Kelurahan	S1
Kepala Seksi Pemerintahan	S1
Kepala Seksi Perekonomian, Sarana & Prasarana	S1
Kepala Seksi Sosial & Pemberdayaan Masyarakat	S1

C. LEMBAGA POLITIK

PARTAI GOLKAR	
Jumlah Pengurus	
Jumlah Partai Politik Lokal	orang
Jumlah Partai Politik Nasional
Jumlah Anggota
Jumlah Pemilih pada Pemilu Terakhirorang
Alamat Sekretariat/Kantororang

Dasar Hukum Pembentukan
Ruang Lingkup Kegiatan
Organisasi Underbow Jenis, Yakni

PDIP	
Jumlah Pengurus	
Jumlah Anggota	orang
Jumlah Pemilih pada Pemilu Terakhirorang
Alamat Sekretariat/Kantororang

Dasar Hukum Pembentukan
Ruang Lingkup Kegiatan
Organisasi Underbow Jenis, Yakni

PPP	
Jumlah Pengurus	
Jumlah Anggota	orang
Jumlah Pemilih pada Pemilu Terakhirorang
Alamat Sekretariat/Kantororang

Dasar Hukum Pembentukan
Ruang Lingkup Kegiatan
Organisasi Underbow Jenis, Yakni

PARTAI DEMOKRAT	
Jumlah Pengurus	
Jumlah Anggota	orang
Jumlah Pemilih pada Pemilu Terakhirorang
Alamat Sekretariat/Kantororang

Dasar Hukum Pembentukan
Ruang Lingkup Kegiatan Jenis, Yakni
Organisasi Underbow

PAN	
Jumlah Pengurus	orang
Jumlah Anggotaorang
Jumlah Pemilih pada Pemilu Terakhirorang
Alamat Sekretariat/Kantor

Dasar Hukum Pembentukan
Ruang Lingkup Kegiatan Jenis, Yakni
Organisasi Underbow

PKS	
Jumlah Pengurusorang
Jumlah Anggotaorang
Jumlah Pemilih pada Pemilu Terakhirorang
Alamat Sekretariat/Kantor

Dasar Hukum Pembentukan Ruang Lingkup Kegiatan Organisasi Underbow	Jenis, Yakni
PBB	
Jumlah Pengurus	
Jumlah Anggota	orang
Jumlah Pemilih pada Pemilu Terakhir	orang
Alamat Sekretariat/Kantor	orang
Dasar Hukum Pembentukan Ruang Lingkup Kegiatan Organisasi Underbow	Jenis, Yakni
PKB	
Jumlah Pengurus	
Jumlah Anggota	orang
Jumlah Pemilih pada Pemilu Terakhir	orang
Alamat Sekretariat/Kantor	orang
Dasar Hukum Pembentukan Ruang Lingkup Kegiatan Organisasi Underbow	Jenis, Yakni
PBR	
Jumlah Pengurus	orang
Jumlah Anggota	orang
Jumlah Pemilih pada Pemilu Terakhir	orang
Alamat Sekretariat/Kantor	
Dasar Hukum Pembentukan Ruang Lingkup Kegiatan Organisasi Underbow	Jenis, Yakni
PDS	
Jumlah Pengurus	orang
Jumlah Anggota	orang
Jumlah Pemilih pada Pemilu Terakhir	orang
Alamat Sekretariat/Kantor	
Dasar Hukum Pembentukan	

Ruang Lingkup Kegiatan Organisasi Underbow Jenis, Yakni
PUI	
Jumlah Pengurus	
Jumlah Anggota orang
Jumlah Pemilih pada Pemilu Terakhir orang
Alamat Sekretariat/Kantor orang
Dasar Hukum Pembentukan	
Ruang Lingkup Kegiatan Organisasi Underbow Jenis, Yakni
PARTAI.....	
Jumlah Pengurus	
Jumlah Anggota orang
Jumlah Pemilih pada Pemilu Terakhir orang
Alamat Sekretariat/Kantor orang
Dasar Hukum Pembentukan	
Ruang Lingkup Kegiatan Organisasi Underbow Jenis, Yakni
PARTAI.....	
Jumlah Pengurus orang
Jumlah Anggota orang
Jumlah Pemilih pada Pemilu Terakhir orang
Alamat Sekretariat/Kantor	
Dasar Hukum Pembentukan	
Ruang Lingkup Kegiatan Organisasi Underbow Jenis, Yakni
PARTAI.....	
Jumlah Pengurus orang
Jumlah Anggota orang
Jumlah Pemilih pada Pemilu Terakhir orang
Alamat Sekretariat/Kantor	

Dasar Hukum Pembentukan	
Ruang Lingkup Kegiatan	
Organisasi Underbow	
	Jenis, Yakni
PARTAI.....	
Jumlah Pengurus	
Jumlah Anggota	
Jumlah Pemilih pada Pemilu Terakhirorang
Alamat Sekretariat/Kantororang
orang
Dasar Hukum Pembentukan	
Ruang Lingkup Kegiatan	
Organisasi Underbow	
	Jenis, Yakni
ORGANISASI UNDERBOW PARTAI ...	
Jumlah Pengurus unit organisasi
Jumlah Anggotaorang
Alamat Sekretariat/Kantororang
Dasar Hukum Pembentukan	
Ruang Lingkup Kegiatan	
ORGANISASI UNDERBOW PARTAIJenis , Yakni
Jumlah Pengurus unit organisasi
Jumlah Anggotaorang
Alamat Sekretariat/Kantororang
Dasar Hukum Pembentukan	
Ruang Lingkup Kegiatan	
ORGANISASI UNDERBOW PARTAIJenis , Yakni
Jumlah Pengurus unit organisasi
Jumlah Anggotaorang
Alamat Sekretariat/Kantororang
Dasar Hukum Pembentukan	
Ruang Lingkup Kegiatan	
ORGANISASI UNDERBOW PARTAIJenis , Yakni
Jumlah Pengurus unit organisasi
Jumlah Anggotaorang
Alamat Sekretariat/Kantororang
Dasar Hukum Pembentukan	
Ruang Lingkup Kegiatan	
ORGANISASI UNDERBOW PARTAIJenis , Yakni
Jumlah Pengurus unit organisasi
Jumlah Anggotaorang
Alamat Sekretariat/Kantororang
Dasar Hukum Pembentukan	
Ruang Lingkup Kegiatan	
ORGANISASI UNDERBOW PARTAIJenis , Yakni

ORGANISASI UNDERBOW PARTAI ...	
Jumlah Pengurus unit organisasi
Jumlah Anggota orang
Alamat Sekretariat/Kantor orang
Dasar Hukum Pembentukan
Ruang Lingkup Kegiatan
ORGANISASI UNDERBOW PARTAI ...	
Jumlah Pengurus Jenis , Yakni
Jumlah Anggota unit organisasi
Alamat Sekretariat/Kantor orang
 orang
Dasar Hukum Pembentukan
Ruang Lingkup Kegiatan
D. LEMBAGA EKONOMI	
 Jenis , Yakni

1. Lembaga Ekonomi, dan Unit Usaha Desa/ Kelurahan	Jumlah/unit	Jumlah Kegiatan	Jumlah pengurus dan Anggota
Koperasi Unit Desa	---	---	---
Koperasi Simpan Pinjam	---	---	---
Kelompok Simpan Pinjam Bumdes	40	20	200
	1	1	7

Jumlah	11	11	132
2. Jasa Lembaga Keuangan	Jumlah/unit	Jumlah kegiatan	Jumlah Pengurus
Jasa Asuransi	--
Lembaga Keuangan Non Bank	---
Bank Perkreditan Rakyat	---
Pegadaian	1	3	5
Bank Pemerintah	1	3	.25
LKMA Gapoktan			
Jumlah	2	.6	.30
3. Industri Kecil dan Menengah			
Industri makanan	---
Industri Alat rumah tangga	---
Industri Material Bahan Bangunan	---
Industri Alat Pertanian	---
Industri Kerajinan	---
Rumah makan dan restoran	1	1	.5
Jumlah	1	.1	5
4. Usaha Jasa Pengangkutan	Jumlah Pemilik	Kapasitas	Tenaga Kerja
Jumlah pemilik Angkutan Desa/Perkotaan	10 orang	20 orang	20 orang

Angkutan Antar Kota/Provinsi				unit
Angkutan Sungai				
Jumlah Pemilik Perahu Motor/ Klotok atau sejenisnya	orang	orang	orang	orang
Jumlah pemilik Jet boat orang orang orang orang
Jumlah angkutan jetboat orang orang orang orang
Jumlah Pemilik Angkutan Penumpang Sungai dgn kapasitas lebih dari 10 orang orang orang orang orang
Jumlah angkutan sungai yang kapasitas kurang dari 10 kursi				unit
Jumlah angkutan sungai yang kapasitas antara 10 - 100				
Jumlah angkutan sungai yang kapasitas antara 100 - 500				
Angkutan Laut				
Jumlah pemilik Jet boat orang orang orang orang
Jumlah Pemilik Perahu Jenis Ferry/Kapal penumpang orang orang orang orang
Jet Foil orang orang orang orang
Angkutan Udara				
Jumlah pemilik pesawat jenis ringan /helikopter orang orang orang orang
Ekspedisi Dan Pengiriman				
Jumlah Pemilik Usaha Jasa Ekspedisi/Pengiriman Barang orang orang orang orang

5. Usaha Jasa dan Perdagangan	Jumlah	Jenis produk yg diperdagangkan (umum, sayuran, barang & jasa, tambang, dll)	Jumlah Tenaga Kerja yang terserap
Pasar Hasil Bumi/ Tradisonal/ Harian	unit jenis orang
Pasar Mingguan	unit jenis orang
Pasar Bulanan	unit jenis orang
Pasar Kaget/Pasar Khusus (mis. Psr Ternak, dll)	unit jenis orang
Jumlah Usaha Toko/Kios	254 unit jenis orang
Swalayan	unit jenis orang
Warung Serba Ada	unit jenis orang
Toko Kelontong	unit jenis orang
Usaha Peternakan	unit jenis orang
Usaha Perikanan	unit jenis orang
Usaha Perkebunan	unit jenis orang
Usaha Minuman (kemasan, dll)	unit jenis orang

Industri Farmasi			
Industri Caroseri/cat mobil unit jenis orang
Industri Penyamakan Kulit unit jenis orang
Penitipan Kendaraan Bermotor unit jenis orang
Industri Perakitan Elektronik unit jenis orang
Pengolahan Kayu orang orang orang
..... orang orang orang
6. Usaha Jasa Hiburan			
Bioskop			
Film Keliling unit jenis orang
Sandiwara/Drama unit jenis orang
Group Lawak unit jenis orang
Sirkus Keliling/Topeng monyet/Ondel-ondel, dll unit jenis orang
Wayang Orang/Wayang Golek unit jenis orang
Group Musik/Band unit jenis orang
Group Vokal/Paduan Suara unit jenis orang
7. Usaha Jasa Gas, Listrik, BBM Dan Air			
Usaha Penyewaan Tenaga Listrik unit jenis orang
SPBU unit jenis orang
Pangkalan Minyak Tanah unit jenis orang
Pengecer Gas dan Bahan Bakar Minyak	2 unit	2 jenis	5 orang
Usaha air minum kemasan/isi ulang unit jenis orang

8. Usaha Jasa Keterampilan	Jumlah	Jumlah Jenis produk yang diperdagangkan	Jumlah Tenaga Kerja yang terserap
Tukang Kayu	10 orang jenis orang
Tukang Batu	20 orang jenis orang
Tukang Jahit/Bordir	2 orang jenis orang
Tukang Cukur	1 orang jenis orang
Tukang Service Elektronik orang jenis orang
Tukang Besi orang jenis orang
Tukang Gali Sumur orang jenis orang
Tukang Pijat/Urut/Pengobatan	5 orang jenis orang
.....			
9. Usaha Jasa Hukum dan Konsultansi			
Notaris unit jenis orang
Pengacara/Advokat unit jenis orang

Konsultan Manajemen	unit		orang
Konsultan Teknis	unit	jenis	orang
Pejabat Pembuat Akta Tanah	unit	jenis	orang
	unit	jenis	orang
10. Usaha Jasa Penginapan			
Losmen			
Wisma	unit	jenis	orang
Asrama	unit	jenis	orang
Persewaan Kamar	unit	jenis	orang
Kontrakan Rumah	unit	jenis	orang
Mess	unit	jenis	orang
Hotel	unit	jenis	orang
Home Stay	unit	jenis	orang
Villa	unit	jenis	orang
Town House	unit	jenis	orang
	unit	jenis	orang
	unit	jenis	orang

E. LEMBAGA PENDIDIKAN

1. Pendidikan Formal

Nama	Jumlah	Status (Terdaftar, terakreditasi)	Kepemilikan			Jumlah Tenaga Pengajar	Jumlah siswa/ Mahasiswa
			Pemerintah	Swasta	Desa / Kelurahan		
Play Group							
TK	1	terdaftar	√			1	10
SD/ sederajat	2	terakreditasi	√	√		20	250
SMP/ sederajat	-	--	--				
SMA/ sederajat	-						
PTN	-						
PTS	-						
SLB	-						

2. Pendidikan Formal Keagamaan

Nama	Jumlah	Status (Terdaftar, terakreditasi)	Kepemilikan			Jumlah Tenaga Pengajar	Jumlah siswa/ Mahasiswa
			Pemerintah	Swasta	DI		
Sekolah Islam							
Raudhatul Athfal							
Ibtidayah	1	terdaftar		√		9	115
Tsanawiyah	1	terdaftar		√		7	75
Aliyah	--	--					
Ponpes	1	terdaftar		√		7	75
Perguruan Tinggi							
TPA	3	terdaftar		√		5	150

Sekolah Katolik							
Seminar							
Menengah							
Seminar tinggi							
Ujara							
Tk/SD							
SMP							
SMA							
Perguruan Tinggi							
Kursus							
Sekolah Budha							
.....							
.....							
Sekolah Protestan							
Tk/SD							
SMP							
SMA							
Perguruan Tinggi							
Kursus							
.....							
Sekolah Hindu							
.....							
.....							
Sekolah Konghucu							
.....							
.....							

3. Pendidikan Non Formal/Kursus

Nama	Jumlah	Status (Terdaftar, terakreditasi)	Kepemilikan (pemerintah, yayasan, dll)	Jumlah Tenaga Pengajar	Jumlah siswa/ Mahasiswa
Komputer					
Seni Musik					
Montir					
Menjahit					
Drafter					
Bahasa					
Mesin					
Satpam					
Beladiri					
Mengemudi					
Kecantikan					
.....					
.....					

F. LEMBAGA ADAT

1. Keberadaan Lembaga Adat	
Pemangku Adat	
Kepengurusan Adat	
2. Simbol Adat	
Rumah Adat	Ada
Barang Pusaka	Ada
Naskah-naskah	Tidak Ada
.....	Tidak Ada
3. Jenis Kegiatan Adat	
Musyawarah adat
Sanksi Adat	
Upacara Adat Perkawinan	Ada
Upacara Adat Kematian	Ada
Upacara Adat Kelahiran	Ada
Upacara Adat dalam bercocok tanam	Ada
Upacara Adat bidang perikanan/laut	Ada
Upacara Adat bidang kehutanan	Ada
Upacara Adat dalam Pengelolaan sumber daya alam	Tidak Ada
Upacara adat dalam Pembangunan rumah	Ada
Upacara adat dalam penyelesaian masalah/konflik	Ada

G. LEMBAGA KEAMANAN

1. Hansip dan Linmas

Keberadaan Hansip dan Linmas (Badan Keamanan Kelurahan	
Jumlah anggota Hansip/BKK	Ada
Jumlah anggota Satgas Linmas	25 orang
Pelaksanaan SISKAMLING	orang
Jumlah Pos Kamling	Ada
	5 buah
2. Satpam Swakarsa	
Keberadaan SATPAM SWAKARSA	Tidak Ada
Jumlah anggota	orang
Nama organisasi induk
Pemilik organisasi	Pemerintah/Swasta/ Perorangan
Keberadaan organisasi keamanan lainnya	Ada/tidak
3. Kerjasama Desa/Kelurahan dengan TNI - POLRI dalam Bidang TRANTIBLINMAS	
Mitra Koramil / TNI	Ada
Jumlah anggota	1 Orang
Jumlah kegiatan	3 jenis kegiatan
.....
Babinkamtibmas / POLRI	Ada
Jumlah anggota	1 Orang
Jumlah kegiatan	3 jenis kegiatan
.....

50:

IV. POTENSI PRASARANA DAN SARANA
A. PRASARANA DAN SARANA TRANSPORTASI
1. Prasarana Transportasi Darat

Jenis Sarana dan Prasarana	Baik (km atau unit)	Rusak (km atau unit)
1.1. Jalan Desa		
Panjang jalan aspal		
Panjang jalan makadam	15
Panjang jalan tanah
Panjang jalan sirtu		
Panjang jalan konblok/semen/beton
1.2. Jalan antar Desa		
Panjang jalan aspal		
Panjang jalan makadam	2 km
Panjang jalan tanah
Panjang jalan sirtu
Panjang jalan konblok/semen/beton
1.3. Jalan Kabupaten yang melewati Desa/Kelurahan		
Panjang jalan aspal		
Panjang jalan makadam	2 km	---
Panjang jalan tanah
Panjang jalan sirtu
Panjang jalan konblok/semen/beton
1.4. Jalan Provinsi yang melewati Desa/Kelurahan		
Panjang jalan aspal		
Panjang jalan makadam	2	---
Panjang jalan tanah
Panjang jalan Sirtu
Panjang jalan konblok/semen/beton
1.5. Panjang Jalan Negara		
Panjang jalan aspal		
Panjang jalan makadam
Panjang jalan tanah
Panjang jalan Sirtu
Panjang jalan konblok/semen/beton
1.5. Jembatan Desa/Kelurahan		
Jumlah jembatan beton		0
Jumlah jembatan besi	3	0
Jumlah jembatan kayu		25
1.6. Prasarana Angkutan Darat		
Jumlah pangkalan ojek	7	0
Jumlah stasiun KA	0	0
Terminal bis/angkutan pedesaan/perkotaan	0	0
Jumlah
Jumlah Total

2. Sarana Transportasi Darat

Bus umum	Ada - 10 unit
Truck umum	Ada - 8 unit
Angkutan Per-Desa	Tidak Ada - 0 unit
Ojek	Ada - 20 unit

Delman/bendi/cidomo	ada - 10.unit
Becak	Tidak ada - unit
Kereta api	Tidak ada - unit
.....	Ada/tidak - unit

3. Prasarana Transportasi Laut/Sungai

Jumlah tambatan perahu	--	unit
Jumlah pelabuhan kapal penumpang	--	unit
Jumlah pelabuhan kapal barang	--	unit
.....	unit

4. Sarana Transportasi Sungai/Laut

Perahu motor		
Kapal antar pulau	Tidak ada -	unit
Perahu tanpa motor	Tidak ada -	unit
Jet Boat	Tidak ada -	unit
Kapal Pesiar	Tidak ada -	unit
.....	Tidak ada -	unit
.....	Tidak ada -	unit

5. Prasarana Transportasi Udara

Lapangan terbang nasional/internasional	Tidak ada -	unit
Lapangan terbang perintis	Tidak ada -	unit
Lapangan terbang domestik	Tidak ada -	unit
Helipad	Tidak ada -	unit
Lapangan terbang komersial	Tidak ada -	unit
.....	Tidak ada -	unit

B. PRASARANA KOMUNIKASI DAN INFORMASI

1. Telepon

Telepon umum	tidak ada-.....	unit
Wartel	tidak ada-.....	unit
Warnet	tidak ada-.....	unit
Jumlah Pelanggan Telkom	543	orang
Jumlah Pelanggan GSM	8.766	orang
Jumlah Pelanggan CDMA	8.766	orang
Sinyal Telepon Seluler/Handphone		Ada

2. Kantor Pos

Kantor pos	tidak ada-.....	unit
Kantor pos pembantu	tidak ada-.....	unit
Tukang pos	orang

3. Radio/TV

TV umum		Tidak ada
Jumlah radio	Tidak ada -	unit
Jumlah TV	2892	unit
Jumlah parabola	1110	unit

4. Koran/majalah/buletin

Koran/surat kabar	Tidak Ada
Majalah	Tidak Ada
Papan iklan/reklame	ada
Papan pengumuman	Tidak Ada

52.

C. PRASARANA AIR BERSIH DAN SANITASI

1. Prasarana air bersih

Jumlah sumur pompa	
Jumlah sumur gali	
Jumlah hidran umum	0 unit
Jumlah PAM	0 unit
Jumlah tangki air bersih	0 unit
Jumlah embung	2.137 unit
Jumlah mata air	- unit
Jumlah bangunan pengolahan air bersih/air minum	1 unit
	0 unit

2. Sanitasi

Saluran drainase/saluran pembuangan air limbah	Ada
Sumur resapan air rumah tangga	
Jumlah MCK Umum rumah
Pemilik jumlah jamban keluarga	0 Unit
Kondisi saluran drainase/saluran pembuangan air limbah	555 KK
	Baik Unit /rusak unit
	Unit/mampet.....Unit/ kurang memadai..... Unit

D. PRASARANA DAN KONDISI IRIGASI

1. Prasarana Irigasi

Panjang saluran primer	
Panjang saluran sekunder	10.000 m
Panjang saluran tersier	40.000 m
Jumlah pintu sadap	7.000 m
Jumlah pintu pembagi air	--- unit
	2 unit

2. Kondisi

Panjang saluran primer rusak	0 m
Panjang saluran sekunder rusak	0 m
Panjang saluran tersier rusak	0 m
Jumlah pintu sadap rusak	0 unit
Jumlah pintu pembagi air rusak	0 unit

E. PRASARANA DAN SARANA PEMERINTAHAN

1. Prasarana dan Sarana Pemerintahan Desa/Kelurahan

Gedung Kantor	Ada
Kondisi	Baik
Jumlah ruang kerja	5 Ruang
Balai Desa/Kelurahan/sejenisnya	Ada
Listrik	Ada
Air bersih	Ada
Telepon/ HP	Ada
Rumah Dinas Kepala Desa/Lurah	Tidak ada
Rumah Dinas Perangkat Desa/Kelurahan	Tidak ada
Ruang Penjaga Kantor Desa	Tidak ada
.....	
Inventaris dan alat tulis kantor	
Jumlah mesin tik	0 buah
Jumlah meja	13 buah

Jumlah kursi	19 buah
Jumlah almari arsip	2 buah
Komputer	2 unit
Mesin fax	0 unit
Kendaraan dinas	2 unit
Administrasi Pemerintahan Desa/Kelurahan	
Buku Data Peraturan Desa	Ada, terisi
Buku keputusan kepala Desa/Lurah	Ada, terisi
Buku administrasi kependudukan	Ada, terisi
Buku data inventaris	Ada, terisi
Buku data aparat	Ada, terisi
Buku data tanah milik desa/tanah kas desa/milik kelurahan	Ada, terisi
Buku administrasi pajak dan retribusi	Ada, terisi
Buku data tanah	Ada, terisi
Buku laporan pengaduan masyarakat	Ada, terisi
Buku agenda ekspedisi	Ada, terisi
Buku profil desa/kelurahan	Ada, terisi
Buku data induk penduduk	Ada, terisi
Buku buku data mutasi penduduk	Ada, terisi
Buku rekapitulasi jumlah penduduk akhir bulan	Ada, terisi
Buku registrasi pelayanan penduduk	Ada, terisi
Buku data penduduk sementara	Ada, terisi
Buku anggaran penerimaan	Ada, terisi
Buku anggaran pengeluaran pegawai dan pembangunan	Ada, terisi
Buku kas umum	Ada, terisi
Buku kas pembantu penerimaan	Ada, terisi
Buku kas pembantu pengeluaran rutin dan pembangunan	Ada, terisi
Buku data lembaga kemasyarakatan	Ada, terisi
.....	

2. Prasarana dan Sarana Badan Permusyawaratan Desa/BPD

Gedung Kantor	Tidak ada
Ruangan Kerja	0 ruang
Balai BPD	Tidak ada
Kondisi	
Listrik	Tidak ada
Air bersih	Tidak ada
Telepon	Tidak ada
Inventaris dan Alat Tulis Kantor	
Jumlah mesin tik	0 buah
Jumlah meja	1 buah
Jumlah kursi	1 buah
Jumlah almari arsip	0 buah
Komputer unit
Mesin fax unit
.....	
.....	
Administrasi BPD	
Buku-buku administrasi keanggotaan BPD	Ada

Buku administrasi kegiatan BPD		
Buku kegiatan BPD		
Buku Himpunan Peraturan Desa yang	3	Jenis
3.		Ada
4.		Ada
.....		
.....		

3. Prasarana dan Sarana Dusun/Lingkungan atau Sebutan Lain

Gedung kantor atau Balai Pertemuan	Ada/tidak
Alat tulis kantor	
Barang inventaris	Ada/tidak
Buku administrasi	Ada/tidak
..... jenis
Jenis kegiatan	Terisi/tidak
Jumlah pengurus jenis
..... orang
.....	

F. PRASARANA DAN SARANA LEMBAGA KEMASYARAKATAN DESA/KELURAHAN

Gedung/kantor Lembaga Kemasyarakatan Desa dan Kelurahan/LKD/LK	Ada/tidak
Peralatan Kantor komputer, fax	
Mesin tik	Ada/tidak
Kardek	Ada/tidak
Buku administrasi lembaga kemasyarakatan	Ada/tidak
Jumlah meja dan kursi jenis
..... unit
.....	
LKMD/LPM atau sebutan lain	
Memiliki kantor sendiri	Ada/tidak
Peralatan Kantor : komputer, fax	Ada/tidak
Mesin tik	Ada/tidak
Kardek	Ada/tidak
Buku administrasi lembaga kemasyarakatan jenis
Jumlah meja dan kursi unit
Buku administrasi Jenis
Jumlah kegiatan Jenis
.....	
PKK	Ada
Gedung/kantor	Ada
Peralatan kantor/ATK/inventaris	Ada
Kepengurusan	Ada
	Aktif
Buku administrasi PKK	Ada
	Jika ada, 5 jenis
Kegiatan	Ada
Jumlah kegiatan	5 jenis

Karang Taruna	
Kepengurusan	Ada
Buku administrasi	Aktif
Jumlah kegiatan	Tidak ada
.....	3 Jenis
RT	
Kepengurusan	Ada
Buku administrasi	Aktif
Jumlah kegiatan	1 Jenis
.....	Semua Jenis
RW	
Kepengurusan	Ada
Buku administrasi	Aktif
Jumlah Kegiatan	1 Jenis
.....	Semua Jenis
Lembaga adat	
Memiliki kantor/gedung/menumpang	
Kepengurusan	Ada
Buku Administrasi	Aktif
Jumlah Kegiatan Jenis
..... Jenis
BUMDES	
Memiliki kantor/gedung/menumpang	Ada
Kepengurusan	Ada
Buku Administrasi	Aktif
Jumlah Kegiatan	3 Jenis
.....	3 Jenis

Forum Komunikasi Kader Pemberdayaan Masyarakat/ Kader Posyandu	
Kantor/gedung/menumpang	Ada
Kepengurusan	Ada
Buku administrasi	Aktif
Jumlah kegiatan	Ada
.....	2 Jenis
.....Jenis
Kantor/gedung Organisasi Sosial Kemasyarakatan lainnya	
.....	Tidak ada
.....	Ada/tidak
.....	Aktif/tidak
Kantor/gedung Organisasi Profesi yang ada	
.....	Tidak ada
.....	Aktif/tidak
.....	
.....	
.....	

G. PRASARANA PERIBADATAN

Jumlah Masjid		
Jumlah Langgar/Surau/Mushola	6	buah
Jumlah Gereja Kristen Protestan	25	buah
Jumlah Gereja Katholik	1	buah
Jumlah Wihara	1	buah
Jumlah Pura	---	buah
Jumlah Klenteng	1	buah
	---	buah

H. PRASARANA OLAH RAGA

Lapangan sepak bola		
Lapangan bulu tangkis	0	buah
Meja pingpong	3	buah
Lapangan tenis	0	buah
Lapangan voli	0	buah
Lapangan golf	2	buah
Pacuan kuda	0	buah
Arum jeram	0	buah
Lapangan basket		Tidak ada
Pusat kebugaran	2	buah
Gelanggang Remaja	0	buah
.....		Tidak ada
.....	

Jumlah dokter praktek	0	orang
Laboratorium kesehatan	0	

J. PRASARANA DAN SARANA PENDIDIKAN

Gedung kampus PTN	Sewa buah	0 milik sendiri buah
Gedung Kampus PTS	Sewa buah	milik sendiri 0 buah
Gedung SMA/ sederajat	Sewa buah	milik sendiri 2 buah
Gedung SMP/ sederajat	Sewa buah	milik sendiri 1 buah
Gedung SD/ sederajat	Sewa buah	milik sendiri 5 buah
Gedung TK	Sewa buah	milik sendiri 4 buah
Gedung Tempat Bermain Anak	Sewa buah	milik sendiri 0 buah
Jumlah Lembaga Pendidikan Agama	Sewa buah	milik sendiri 4 buah
Jumlah perpustakaan keliling	Sewa buah	milik sendiri 0 buah
Perpustakaan desa/ kelurahan	Sewa buah	milik sendiri 1 buah
Taman bacaan	Sewa buah	milik sendiri 0 buah
	Sewa buah	milik sendiri... buah
	Sewa buah	milik sendiri... buah

A. Rasio Guru dan Murid

1. Jumlah guru TK dan kelompok bermain anak	16 orang
2. Jumlah siswa TK dan kelompok bermain anak	210 orang
3. Jumlah guru SD dan sederajat	75 orang
4. Jumlah siswa SD dan sederajat	1.547 orang
5. Jumlah guru SLTP dan sederajat	24 orang
6. Jumlah siswa SLTP dan sederajat	227 orang
7. Jumlah guru SLTA/ sederajat	25 orang
8. Jumlah siswa SLTA/ sederajat	1.156 orang
9. Jumlah siswa SLB	6 orang
10. Jumlah guru SLB orang

B. Kelembagaan Pendidikan Masyarakat

Jumlah perpustakaan desa/ kelurahan	.1 unit
Jumlah taman bacaan desa/ kelurahanunit
Jumlah perpustakaan kelilingunit
Jumlah sanggar belajar	1 unit
Jumlah kegiatan lembaga pendidikan luar sekolahkegiatan
Jumlah kelompok belajar Paket Akelompok
Jumlah peserta ujian Paket Aorang
Jumlah kelompok belajar Paket Bkelompok
Jumlah Peserta ujian Paket Borang
Jumlah kelompok belajar Paket Ckelompok
Jumlah peserta ujian Paket Corang
Jumlah lembaga kursus keterampilan	1. unit
Jumlah peserta kursus keterampilan	20. orang

K. PRASARANA ENERGI DAN PENERANGAN

Jaltrik PLN	1.853 unit
Diesel umum	0 unit
Diesel pribadi	0 unit
Lampu minyak tanah/jarak/kelapa	0 Keluarga
Kayu bakar	0 Keluarga
Batu bara	0 Keluarga
Tanpa penerangan	0 Keluarga

L. PRASARANA HIBURAN DAN WISATA

Jumlah Tempat Wisata	2 buah
Hotel bintang 5	0 buah
Hotel bintang 4	0 buah
Hotel bintang 3	1 buah
Hotel bintang 2	0 buah
Hotel bintang 1	0 buah
Hotel melati	0 buah
Diskotik	0 buah
Bilyar	0 buah
Karaoke	0 buah
Museum	0 buah
Restoran	0 buah
Bioskop	0 buah
.....	..1.buah

M. PENGUASAAN ASET EKONOMI MASYARAKAT

A. ASET TANAH

Tidak memiliki tanah	223 orang
Memiliki tanah antara 0,1-0,2 ha	5994 orang
Memiliki tanah antara 0,21-0,3 ha	2.127 orang
Memiliki tanah antara 0,31-0,4 ha	.1.832 orang
Memiliki tanah antara 0,41-0,5 ha	.462 orang
Memiliki tanah antara 0,51-0,6 ha	328 orang
Memiliki tanah antara 0,61-0,7 ha	247 orang
Memiliki tanah antara 0,71-0,8 ha	253 orang
Memiliki tanah antara 0,81-0,9 ha	221 orang
Memiliki tanah antara 0,91-1,0 ha	107 orang
Memiliki tanah antara 1,0 – 5,0 ha	15 orang
memiliki tanah antara 5,0 – 10 ha	9 orang
Memiliki tanah lebih dari 10 ha	.7 orang
Jumlah total penduduk	12.125 orang

M. PRASARANA DAN SARANA KEBERSIHAN

Tempat Pembuangan Sementara (TPS)	6 Lokasi
Tempat Pembuangan Akhir (TPA)	0 Lokasi
Alat penghancur sampah/Incinerator	Tidak ada
Jumlah gerobak sampah	0 Unit
Jumlah tong sampah	Unit
Jumlah kendaraan pengangkut sampah	0 Unit
Jumlah Satgas Kebersihan	2 Kelompok
Jumlah anggota Satgas Kebersihan	0 Orang
Jumlah pemulung	0 Orang
Tempat pengelolaan sampah	Tidak ada
Pengelolaan sampah lingkungan/RT	Pemerintah/Swasta/Swadaya
Pengelola sampah lainnya	Tidak ada

1. PRASARANA DAN SARANA KESEHATAN

1. Prasarana Kesehatan

Rumah sakit umum		
Puskesmas	0	unit
Puskesmas pembantu	0	unit
Poliklinik/balai pengobatan	0	unit
Apotik	0	unit
Posyandu	0	unit
Toko obat	13	unit
Balai pengobatan masyarakat	0	unit
yayasan/swasta	1	unit
Gudang menyimpan obat		
Jumlah Rumah/Kantor Praktek Dokter	0	unit
Rumah Bersalin	2	unit
Balai Kesehatan Ibu dan Anak	1	unit
Rumah Sakit Mata	0	unit
.....	0	unit
.....		
.....		

2. Sarana Kesehatan

Jumlah dokter umum		
Jumlah dokter gigi	3	orang
Jumlah dokter spesialis lainnya	0	orang
Jumlah paramedis	0	orang
Jumlah dukun bersalin terlatih	0	orang
Bidan	0	orang
Perawat	2	orang
Dukun pengobatan alternatif	0	orang
	0	orang

Jumlah dokter praktek	0	orang
Laboratorium kesehatan	0	orang

C. Perkembangan Pasangan Usia Subur dan KB

Pasangan Usia Subur

Jumlah remaja putri usia 12 - 17 tahun	1 112 orang
Jumlah perempuan usia subur 15 - 49 tahun	3 224 orang
Jumlah wanita kawin muda usia kurang dari 16 tahun	12 orang
Jumlah pasangan usia subur	27 pasangan

Keluarga Berencana

Jumlah akseptor KB	1 287 orang
Jumlah pengguna alat kontrasepsi suntik	777 orang
Jumlah pengguna metode kontrasepsi spiral	129 orang
Jumlah pengguna alat kontrasepsi kondom	16 orang
Jumlah pengguna metode kontrasepsi pil	197 orang
Jumlah pengguna metode vasektomiorang
Jumlah pengguna metode kontrasepsi tubektomiorang
Jumlah pengguna metode KB Kelender/KB Alamiah	156 orang
Jumlah pengguna metode KB obat tradisionalorang
Jumlah PUS yang tidak menggunakan metode KBorang
	.35 orang

D. Wabah Penyakit

MUNTABER	
Jumlah kejadian dalam 1 tahun ini kejadian
Jumlah yang meninggal kejadian
DEMAM BERDARAH	
Jumlah kejadian dalam 1 tahun ini kejadian
Jumlah yang meninggal kejadian
KOLERA	
Jumlah kejadian dalam 1 tahun ini kejadian
Jumlah yang meninggal kejadian
POLIO	
Jumlah kejadian dalam 1 tahun ini kejadian
Jumlah yang meninggal kejadian
CIKUNGUNYA	
Jumlah kejadian dalam 1 tahun ini kejadian
Jumlah yang meninggal kejadian
FLU BURUNG	
Jumlah kejadian dalam 1 tahun ini kejadian
Jumlah yang meninggal kejadian
BUSUNG LAPAR	
Jumlah kejadian dalam 1 tahun ini kejadian
Jumlah yang meninggal kejadian

Jumlah yang meninggal	kejadian
Jumlah kejadian dalam 1 tahun ini	kejadian
Jumlah yang meninggal	kejadian
Jumlah kejadian dalam 1 tahun ini	kejadian
Jumlah yang meninggal	kejadian

E. Angka Harapan Hidup

Angka harapan hidup penduduk Desa/Kelurahan	72 Tahun
Angka harapan hidup penduduk Kabupaten/Kota	68 Tahun
Angka Harapan Hidup Provinsi	65 Tahun
Angka harapan Hidup Nasional	65 Tahun

F. Cakupan pemenuhan kebutuhan air bersih

1. Jumlah keluarga menggunakan sumur gali	533 keluarga
2. Jumlah keluarga pelanggan PAM	1.032 keluarga
3. Jumlah keluarga menggunakan Penampung Air Hujan keluarga
4. Jumlah keluarga menggunakan sumur pompa keluarga
5. Jumlah keluarga menggunakan perpipaan air kran	1.032 keluarga
6. Jumlah keluarga menggunakan hidran umum keluarga
7. Jumlah keluarga menggunakan air sungai keluarga
8. Jumlah keluarga menggunakan embung keluarga
9. Jumlah keluarga yang menggunakan mata air keluarga
10. Jumlah keluarga yang tidak mendapatkan akses air minum dari air laut keluarga
11. Jumlah keluarga yang tidak mendapatkan akses air minum dari sumber di atas keluarga
Total jumlah keluarga	2.762 keluarga

I. Perilaku hidup bersih dan sehat

Kebiasaan buang air besar

Jumlah keluarga memiliki WC yang sehat	.2.113 .keluarga
Jumlah keluarga memiliki WC yang kurang memenuhi standar kesehatan	273.keluarga
Jumlah keluarga biasa buang air besar di sungai/parit/kebun/hutan	.56 keluarga
Jumlah keluarga yang menggunakan fasilitas MCK umum	123 keluarga

Pola makan

Kebiasaan penduduk makan dlm sehari 1 kali	tidak
Kebiasaan penduduk makan sehari 2 kali	tidak
Kebiasaan penduduk makan sehari 3 kali	Ada
Kebiasaan penduduk makan sehari lebih dari 3 kali	Ada
Penduduk yang belum tentu sehari makan 1 kali	tidak

Kebiasaan berobat bila sakit

Dukun Terlatih	Tak ada/sedikit/banyak
Dokter/puskesmas/mantri kesehatan/perawat/bidan/posyandu	Tak ada/sedikit/banyak
Obat tradisional dari dukun pengobatan alternatif	Tak ada/sedikit/banyak

J. Status Gizi Balita

Jumlah Balita
 Jumlah Balita bergizi buruk
 Jumlah Balita bergizi baik
 Jumlah Balita bergizi kurang
 Jumlah Balita bergizi lebih

97 orang
 1 orang
 1 554 orang
 10 orang
 orang

K. Jumlah Penderita Sakit tahun ini

Jumlah penyakit	Jumlah penderita	Di rawat di
Jantung orang	Rumah/RS/Puskesmas
Lever orang	Rumah/RS/Puskesmas
Paru-paru orang	Rumah/RS/Puskesmas
Kanker orang	Rumah
Stroke	10 orang	Rumah
Diabetes Melitus	25 orang	Rumah/RS/Puskesmas
Ginjal orang	Rumah/RS/Puskesmas
Malaria orang	Rumah/RS/Puskesmas
Lepra/Kusta orang	Rumah/RS/Puskesmas
HIV/AIDS orang	Rumah/RS/Puskesmas
Gila/stress	7 orang	Rumah/RS/Puskesmas
TBC orang	Rumah
ISPA orang	Rumah/RS/Puskesmas
Asma orang	Rumah/RS/Puskesmas
..... orang	Rumah/RS/Puskesmas

L. Perkembangan Sarana dan Prasarana Kesehatan Masyarakat

Jumlah MCK Umum	6 unit
Jumlah Posyandu	13 unit
Jumlah kader Posyandu aktif	65 orang
Jumlah pembina Posyandu	2 orang
Jumlah Dasawisma	1 Dasawisma
Jumlah pengurus Dasa Wisma aktif	5 orang
Jumlah kader bina keluarga balita aktif	1 orang
Jumlah petugas lapangan keluarga berencana aktif orang
Buku rencana kegiatan Posyandu	Diisi
Buku data pengunjung Posyandu	Diisi
Buku kegiatan pelayanan Posyandu	Diisi
Buku administrasi Posyandu lainnya jenis
Jumlah kegiatan Posyandu	5 jenis
Jumlah kader kesehatan lainnya	3 orang
Jumlah kegiatan pengobatan gratis	1 jenis
Jumlah kegiatan pemberantasan sarang nyamuk/PSN	1 jenis
Jumlah kegiatan pembersihan lingkungan	5 jenis
..... jenis