

USULAN

# PENATAAN ALUN-ALUN TASTURA

Praya - Lombok Tengah

- GARIS EKSAKTA -

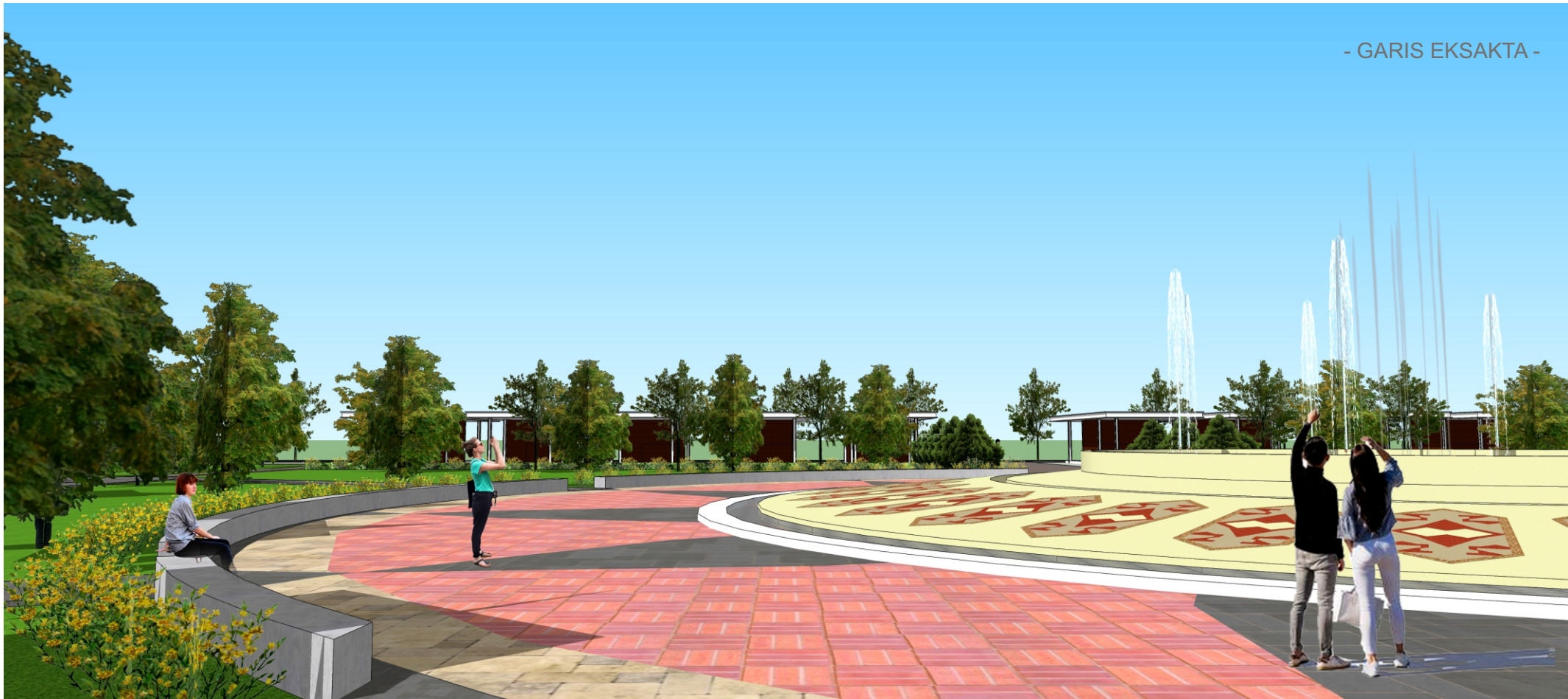

# Zonasi

- Area Parkir
- Area Pusat (Air Mancur)
- Area Rekreatif & Bermain
- Area Olahraga
- Area Kuliner
- - Pedestrian & jogging trek

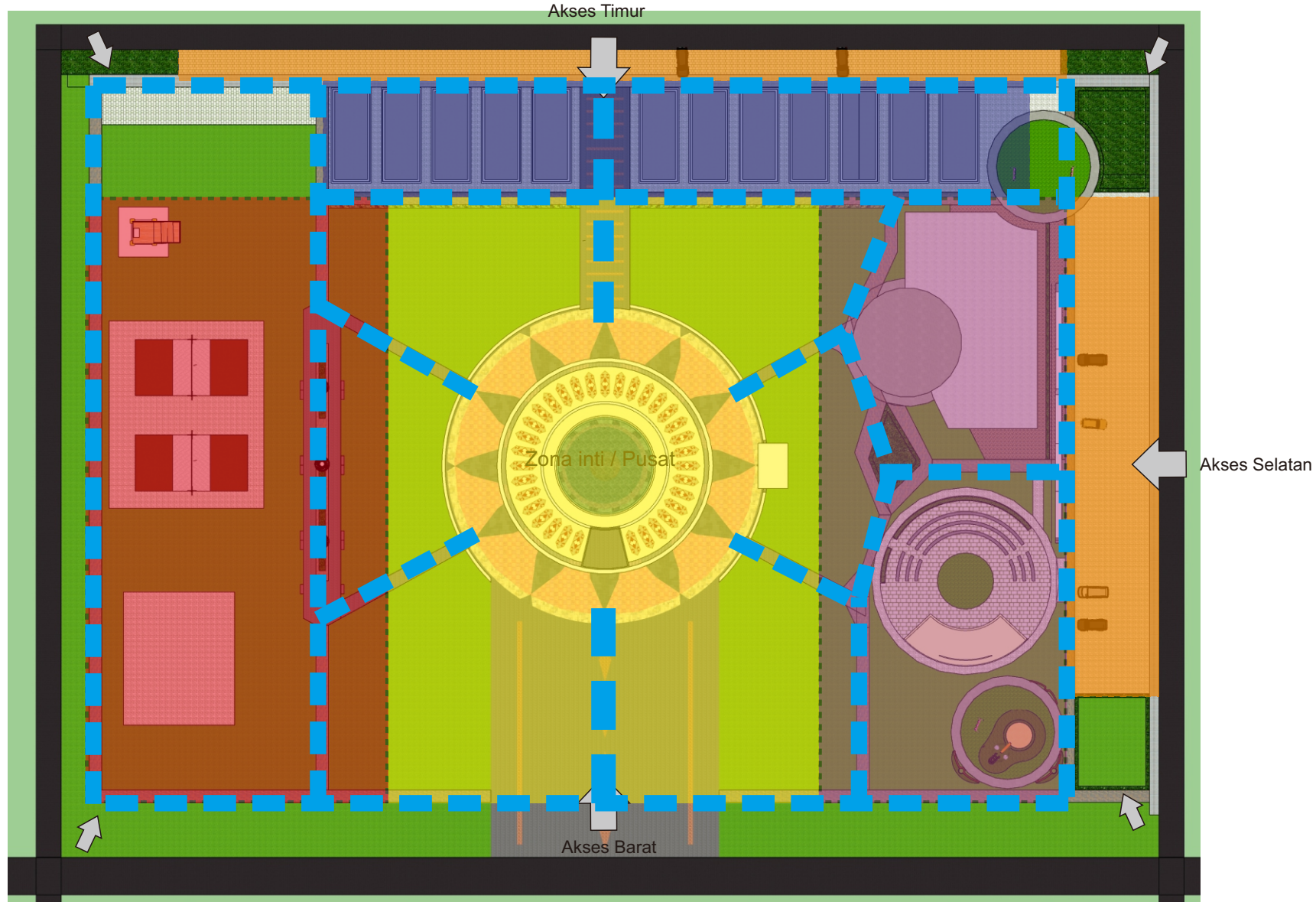



# SITEPLAN





Area pusat (Air Mancur & Koridor)

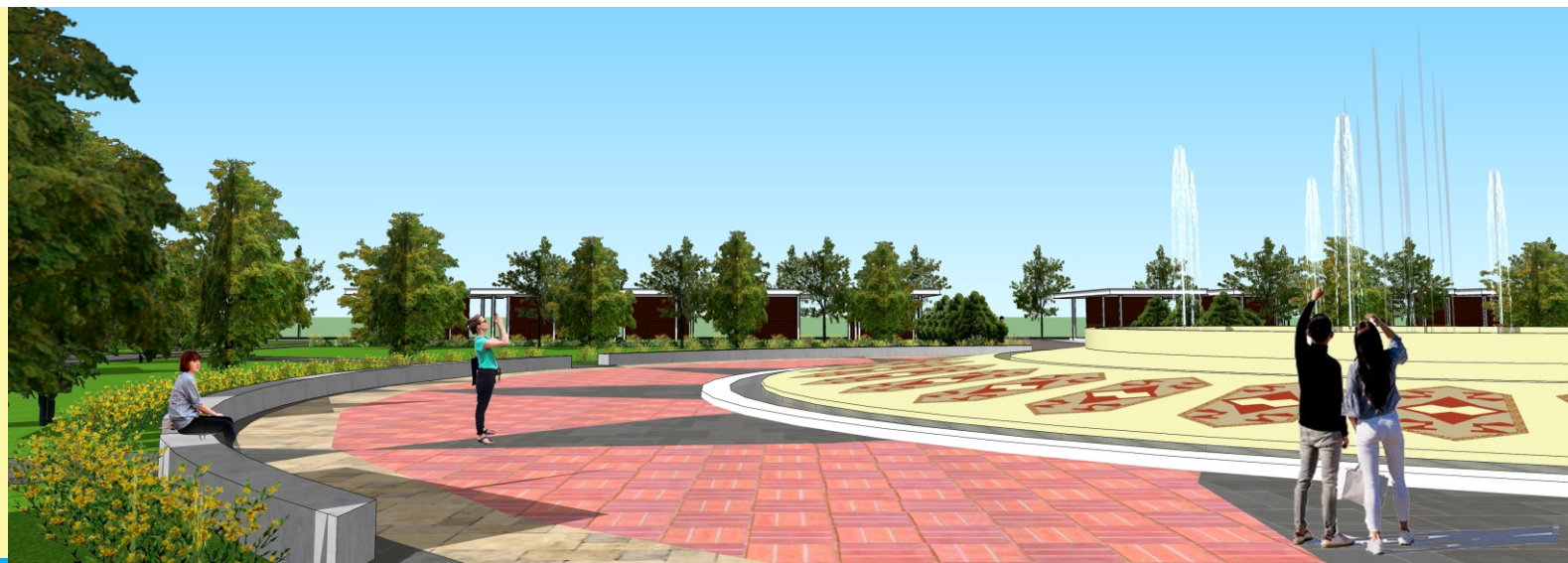





Area Rekreatif & Bermain





## Area Rekreatif & Bermain



Menambahkan ruang bermain bagi anak-anak, dengan memperhatikan prinsip Ruang Terbuka Ramah Anak



Area Olahraga





## Area Parkir dan Pintu Selatan

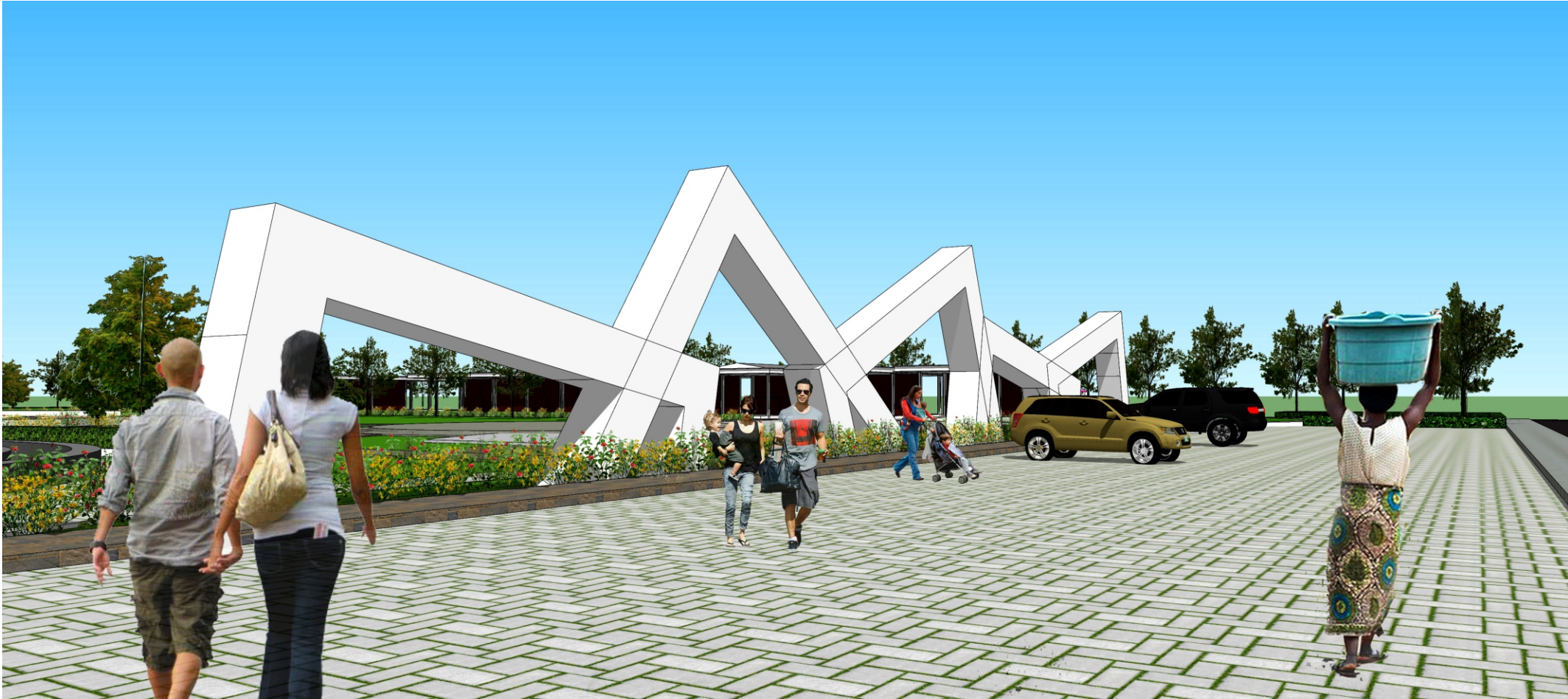

Menyediakan fasilitas parkir yang nyaman bagi pengunjung, agar tidak menumpuk ditepi jalan dan mengganggu pengguna jalan.





### Pintu & Koridor Timur

Memberi kenyamanan dan kemudahan akses bagi masyarakat sekitar,  
menguatkan peran Alun-alun Tastura ini sebagai titik simpul (nodes) kota Praya



## Parkir, Pintu Timur & Kuliner

Menyediakan & menempatkan lapak penjual (saat ini berada diruang tepi jalan) kedalam area lapangan, area tepi jalan dimanfaatkan sebagai tempat parkir agar terlihat lebih indah, rapi & nyaman. Sehingga tidak ada aktifitas yang saling mengganggu antara pengunjung, pengguna jalan dan masyarakat dilingkungan pemukiman sebelah timur.





## Area Kuliner



Lapak pedangang yang ditata rapi didalam lapangan dengan jalur pedestrian dan tanaman sebagai pembatas.