

PETA JABATAN BADAN KEPEGAWAIAN DAN PENGEMBANGAN SDM

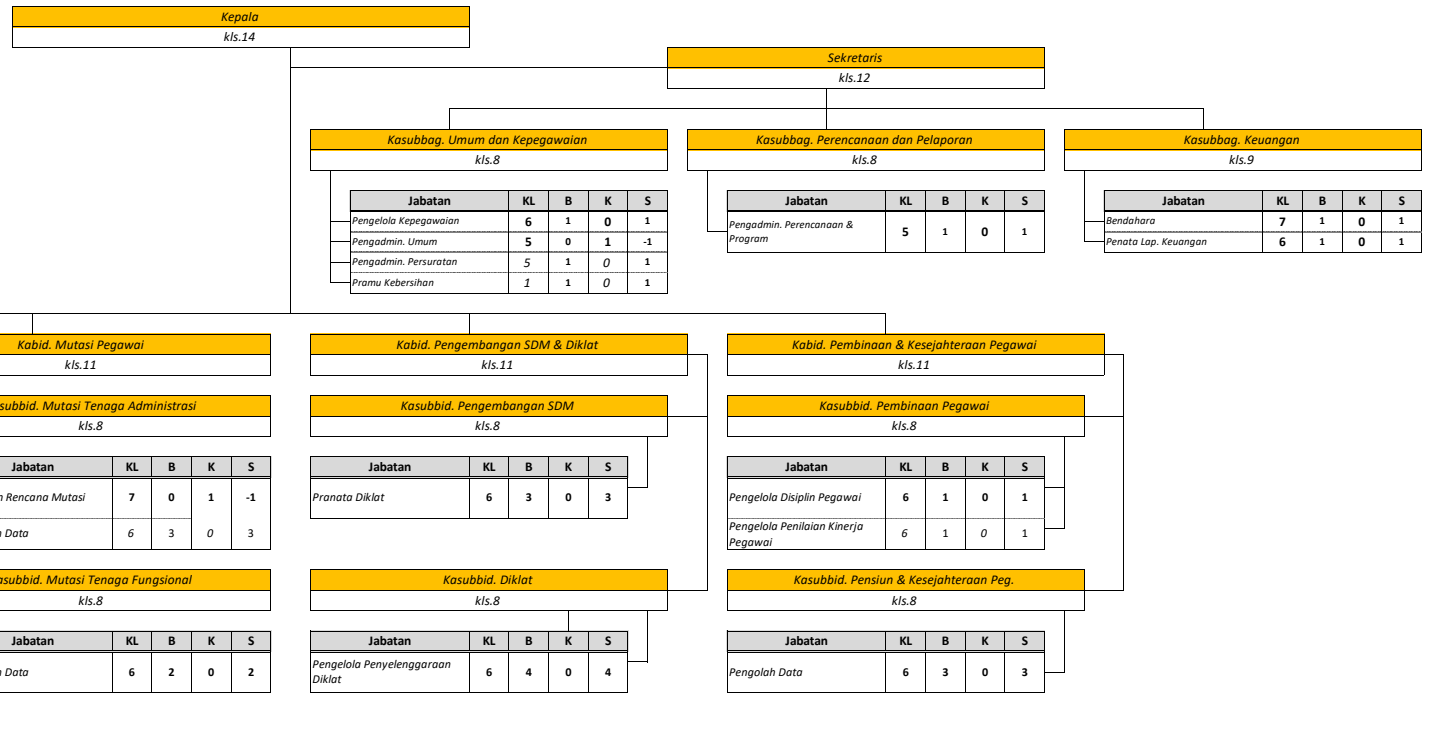

DIREKTUR
kls.13

Jabatan Fungsional

Jabatan	KL	B	K	S
Apoteker Ahli Muda/Muda	9	1	0	1
Asisten Apoteker Terampil/Pelaksana	6	2	0	2
Bidan Mahir/Lanjutan	7	1	0	1
Bidan Terampil/Pelaksana	6	3	0	3
Dokter Ahli Madya / Madya	12	1	0	1
Dokter Ahli Muda / Muda	10	6	0	6
Dokter Ahli Pertama / Pertama	9	1	0	1
Dokter Gigi Ahli Madya / Madya	12	1	0	1
Dokter Gigi Ahli Pertama / Pertama	9	1	0	1
Nutrisi Mahir / Lanjutan	7	4	0	4
Perawat Pelaksana Lanjutan	9	38	0	38
Perawat Muda	9	2	0	2
Perawat Penyelia	8	4	0	4
Perawat Terampil	6	17	0	17
Perekam Medis Pelaksana	6	2	0	2
Pramo Laboratorium Kesehatan Lanjutan	7	1	0	1
Pramo Laboratorium Kesehatan Penyelia	8	1	0	1
Refraksionis Optisien Mahir / Pelaksana Lanjutan	7	1	0	1
Sanitarian Terampil / Pelaksana	6	2	0	2
Teknis Elektromedis Pelaksana	6	2	0	1

Bagian Tata Usaha
kls.11

Kasubag. Kepegawaian dan Diklat
kls.9

Jabatan	KL	B	K	S
Pengelola Disiplin Pegawai	6	0	1	-1
Analisis Pengembangan SDM Aparatur	7	1	0	1
Analisis jabatan	7	0	1	-1
Pengadministrasian Kepegawaian	5	0	1	-1
Pengadministrasian Tugas Belajar / Ijin Belajar	5	0	1	-1
Pengadministrasian Umum	5	0	1	-1
Analisis Diklat	7	0	1	-1

Kasubag. Umum, Promosi dan Perencanaan
kls.9

Jabatan	KL	B	K	S
Pengemudi Ambulase	3	1	5	-3
Pengelola Teknologi Informasi	6	0	1	-1
Petugas Keamanan	3	1	6	-5
Pengadministrasian Persuratan	5	1	1	0
Analisis Aset Negara	7	0	1	-1
Analisis Sistem Informasi dan Jaringan	7	0	1	-1
pengelola sistem dan jaringan	6	0	1	-1
perancang promosi	6	0	1	-1
pranata jamuan	6	0	1	-1
analisis ketenaga listrik	7	0	1	-1
teknisi pemeliharaan sarana dan prasarana	5	0	1	-1
Pengemudi Ambulase	3	0	1	-1
pengelola kendaraan dan perjalanan dinas	6	0	1	-1
teknisi jaringan instalasi	5	0	2	-2
teknisi peralatan dan mesh	5	0	1	-1
pengadministrasian umum	5	1	1	0
pengawas resi gudang	6	0	1	-1
pengadministrasian tempat pembuangan akhir	5	0	1	-1

Bidang Pelayanan dan Penunjang Medis
kls.11

Seksi Pelayanan Medis dan Keperawatan
kls.9

Jabatan	KL	B	K	S
pengelola pelayanan kesehatan	6	1	0	1
pengelola keperawatan	6	1	0	1
verifikasi medis	6	1	0	1
pengelola rujukan kesehatan	6	1	0	1
pengelola kebidanan	6	1	0	1
analisis pembayaran jaminan kesehatan	7	1	0	1
pengadministrasian umum	5	8	3	5
pengelola poliklinik	6	1	0	1
pemulasaran jenazah	2	1	0	1

Seksi Penunjang Medis
kls.8

Jabatan	KL	B	K	S
Binatu Rumah sakit	2	1	6	-5
pengadministrasian umum	5	0	4	-4
petugas kamar gelap	3	1	0	1
penata rontgen	6	1	0	1
pramu laboratorium	1	1	0	1
pengadministrasian rumah tangga produksi	5	1	0	1
pengadministrasian gudang farmasi	5	1	0	1
pranata jamuan	6	1	0	1

Bidang Keuangan
kls.11

Seksi Verifikasi dan Perbendaharaan
kls.9

Jabatan	KL	B	K	S
pengelola program jaminan pemeliharaan kesehatan bendahara	7	1	2	-1
pengadministrasian keuangan	5	2	0	2
analisis konsolidasi laporan keuangan	7	0	1	-1
pengadministrasian penerimaan	5	0	5	-5
pengelola data belanja dan laporan keuangan	6	0	1	-1
pengelola pertanggungjawaban dan pengawasan	6	0	1	-1
penata laporan keuangan	6	0	1	-1
penata keuangan	6	0	1	-1

Seksi Mobilisasi Dana dan Perencanaan
kls.8

Jabatan	KL	B	K	S
Pengelola data pelaksanaan program dan anggaran	6	0	1	-1
pengelola gaji	6	0	1	-1

Bidang Perencanaan Program, Rekam Medis dan Pelaporan
kls.11

Seksi Perencanaan Program
kls.8

Jabatan	KL	B	K	S
Penyusun program anggaran dan laporan	7	0	1	-1
petyusunan rencana kegiatan dan program	7	0	1	-1
pengadministrasian perencanaan dan anggaran	5	0	1	-1

Seksi Rekam Medis dan Pelaporan
kls.9

Jabatan	KL	B	K	S
Analisis Perencanaan, valuasi dan pelaporan	7	0	1	-1
Pengadministrasian Umum	5	1	2	-1
Pengadministrasian Rekam Medis dan Informasi	5	0	11	-11
Pengelola Data	6	0	1	-1

PETA JABATAN KELURAHAN MANGLI

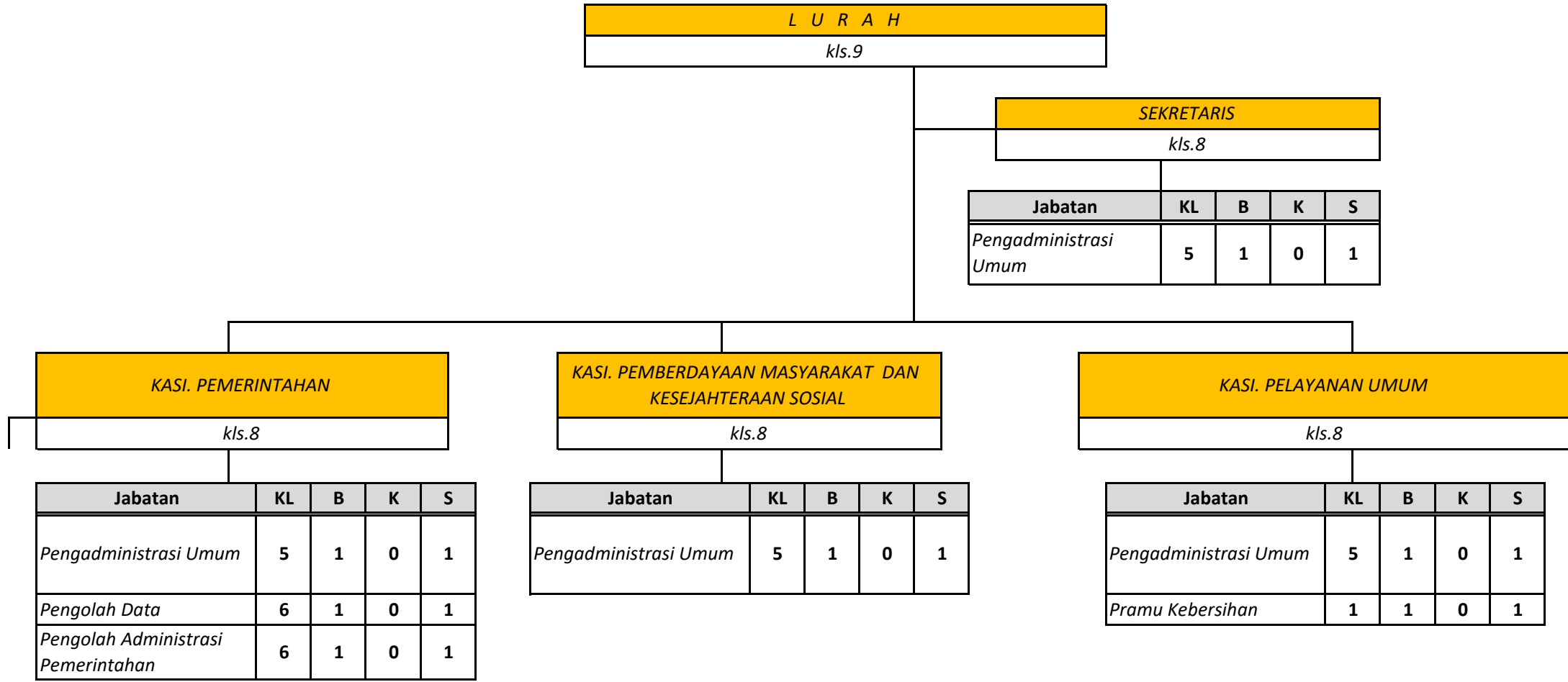

L U R A H
kls.9

SEKRETARIS
kls.8

Jabatan	KL	B	K	S
Pengadministrasi Umum	5	1	0	1

KASI. PEMERINTAHAN
kls.8

Jabatan	KL	B	K	S
Pengadministrasi Umum	5	1	0	1
Pengolah Data	6	1	0	1
Pengolah Administrasi Pemerintahan	6	1	0	1

**KASI. PEMBERDAYAAN MASYARAKAT DAN
KESEJAHTERAAN SOSIAL**
kls.8

Jabatan	KL	B	K	S
Pengadministrasi Umum	5	1	0	1

KASI. PELAYANAN UMUM
kls.8

Jabatan	KL	B	K	S
Pengadministrasi Umum	5	1	0	1
Pramu Kebersihan	1	1	0	1

PETA JABATAN KELURAHAN SEMPUSARI

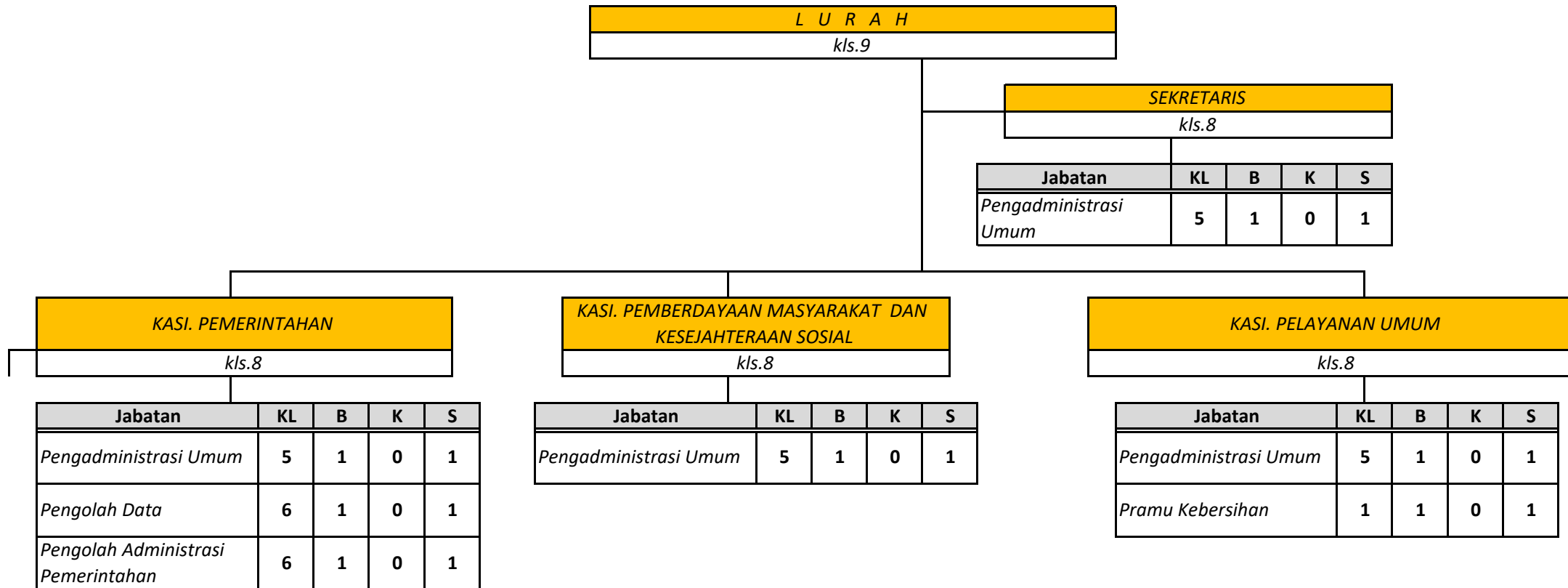

PETA JABATAN KELURAHAN KEBONAGUNG

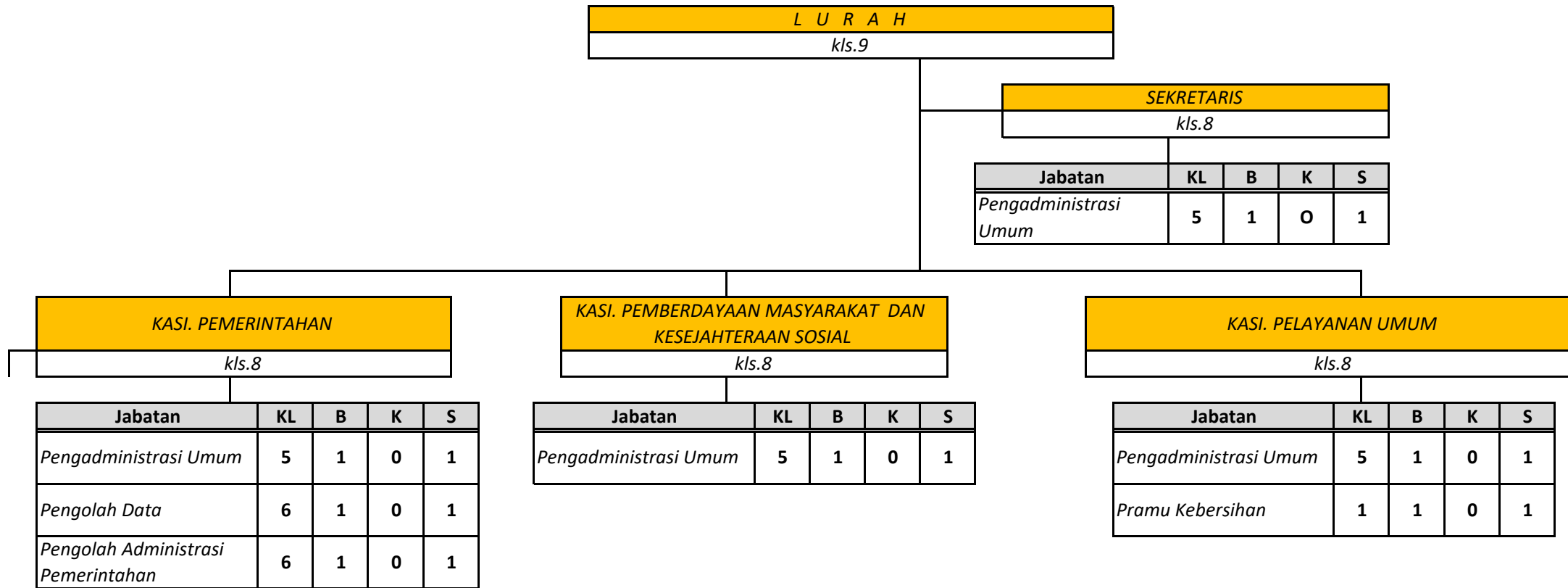

PETA JABATAN KELURAHAN KALIWATES

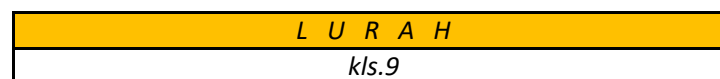

SEKRETARIS

cls.8

Jabatan	KL	B	K	S
<i>Pengadministrasi Umum</i>	5	1	0	1

KASI. PEMERINTAHAN

cls.8

Jabatan	KL	B	K	S
<i>Pengadministrasi Umum</i>	5	1	0	1
<i>Pengolah Data</i>	6	1	0	1
<i>Pengolah Administrasi Pemerintahan</i>	6	1	0	1

KASI. PEMBERDAYAAN MASYARAKAT DAN KESEJAHTERAAN SOSIAL

cls.8

Jabatan	KL	B	K	S
<i>Pengadministrasi Umum</i>	5	1	0	1

KASI. PELAYANAN UMUM

cls.8

Jabatan	KL	B	K	S
<i>Pengadministrasi Umum</i>	5	1	0	1
<i>Pramu Kebersihan</i>	1	1	0	1

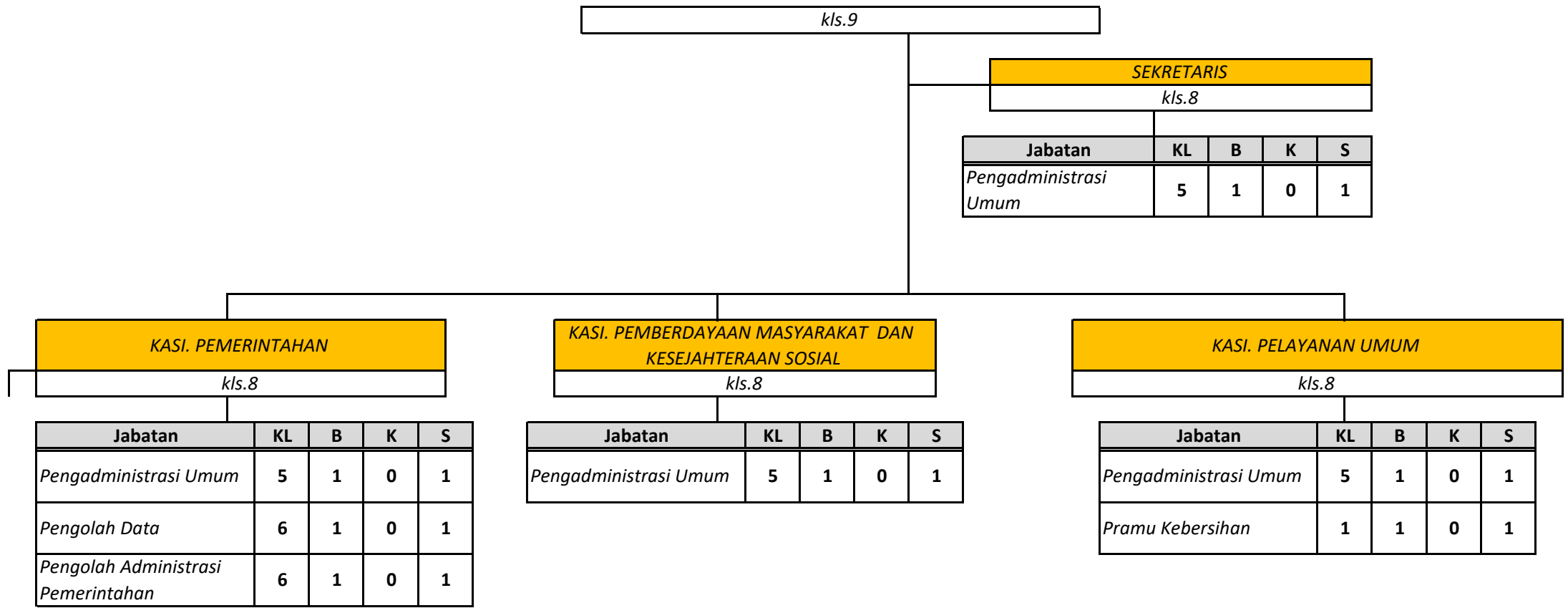

L U R A H
kls.9

SEKRETARIS
kls.8

Jabatan	KL	B	K	S
Pengadministrasi Umum	5	1	0	1

KASI. PEMERINTAHAN
kls.8

Jabatan	KL	B	K	S
Pengadministrasi Umum	5	1	0	1
Pengolah Data	6	1	0	1
Pengolah Administrasi Pemerintahan	6	1	0	1

KASI. PEMBERDAYAAN MASYARAKAT DAN KESEJAHTERAAN SOSIAL
kls.8

Jabatan	KL	B	K	S
Pengadministrasi Umum	5	1	0	1

KASI. PELAYANAN UMUM
kls.8

Jabatan	KL	B	K	S
Pengadministrasi Umum	5	1	0	1
Pramu Kebersihan	1	1	0	1

L U R A H
kls.9

SEKRETARIS
kls.8

Jabatan	KL	B	K	S
Pengadministrasi Umum	5	1	0	1

KASI. PEMERINTAHAN
kls.8

Jabatan	KL	B	K	S
Pengadministrasi Umum	5	1	0	1
Pengolah Data	6	1	0	1
Pengolah Administrasi Pemerintahan	6	1	0	1

KASI. PEMBERDAYAAN MASYARAKAT DAN KESEJAHTERAAN SOSIAL
kls.8

Jabatan	KL	B	K	S
Pengadministrasi Umum	5	1	0	1

KASI. PELAYANAN UMUM
kls.8

Jabatan	KL	B	K	S
Pengadministrasi Umum	5	1	0	1
Pramu Kebersihan	1	1	0	1

PETA JABATAN KELURAHAN BANJARSENGON

L U R A H
<i>kls.9</i>

SEKRETARIS
<i>kls.8</i>

Jabatan	KL	B	K	S
<i>Pengadministrasi Umum</i>	5	1	0	1

KASI. PEMERINTAHAN
<i>kls.8</i>

Jabatan	KL	B	K	S
<i>Pengadministrasi Umum</i>	5	1	0	1
<i>Pengolah Data</i>	6	1	0	1
<i>Pengolah Administrasi Pemerintahan</i>	6	1	0	1

KASI. PEMBERDAYAAN MASYARAKAT DAN KESEJAHTERAAN SOSIAL
<i>kls.8</i>

Jabatan	KL	B	K	S
<i>Pengadministrasi Umum</i>	5	1	0	1

KASI. PELAYANAN UMUM
<i>kls.8</i>

Jabatan	KL	B	K	S
<i>Pengadministrasi Umum</i>	5	1	0	1
<i>Pramu Kebersihan</i>	1	1	0	1

PETA JABATAN KELURAHAN JUMERTO

L U R A H
<i>kls.9</i>

SEKRETARIS
<i>kls.8</i>

Jabatan	KL	B	K	S
<i>Pengadministrasi Umum</i>	5	1	0	1

KASI. PEMERINTAHAN
<i>kls.8</i>

Jabatan	KL	B	K	S
<i>Pengadministrasi Umum</i>	5	1	0	1
<i>Pengolah Data</i>	6	1	0	1
<i>Pengolah Administrasi Pemerintahan</i>	6	1	0	1

KASI. PEMBERDAYAAN MASYARAKAT DAN KESEJAHTERAAN SOSIAL
<i>kls.8</i>

Jabatan	KL	B	K	S
<i>Pengadministrasi Umum</i>	5	1	0	1

KASI. PELAYANAN UMUM
<i>kls.8</i>

Jabatan	KL	B	K	S
<i>Pengadministrasi Umum</i>	5	1	0	1
<i>Pramu Kebersihan</i>	1	1	0	1

PETA JABATAN KELURAHAN GEBANG

L U R A H
<i>cls.9</i>

SEKRETARIS
<i>cls.8</i>

Jabatan	KL	B	K	S
Pengadministrasi Umum	5	1	0	1

KASI. PEMERINTAHAN
<i>cls.8</i>

Jabatan	KL	B	K	S
Pengadministrasi Umum	5	1	0	1
Pengolah Data	6	1	0	1
Pengolah Administrasi Pemerintahan	6	1	0	1

KASI. PEMBERDAYAAN MASYARAKAT DAN KESEJAHTERAAN SOSIAL
<i>cls.8</i>

Jabatan	KL	B	K	S
Pengadministrasi Umum	5	1	0	1

KASI. PELAYANAN UMUM
<i>cls.8</i>

Jabatan	KL	B	K	S
Pengadministrasi Umum	5	1	0	1
Pramu Kebersihan	1	1	0	1

PETA JABATAN KELURAHAN SLAWU

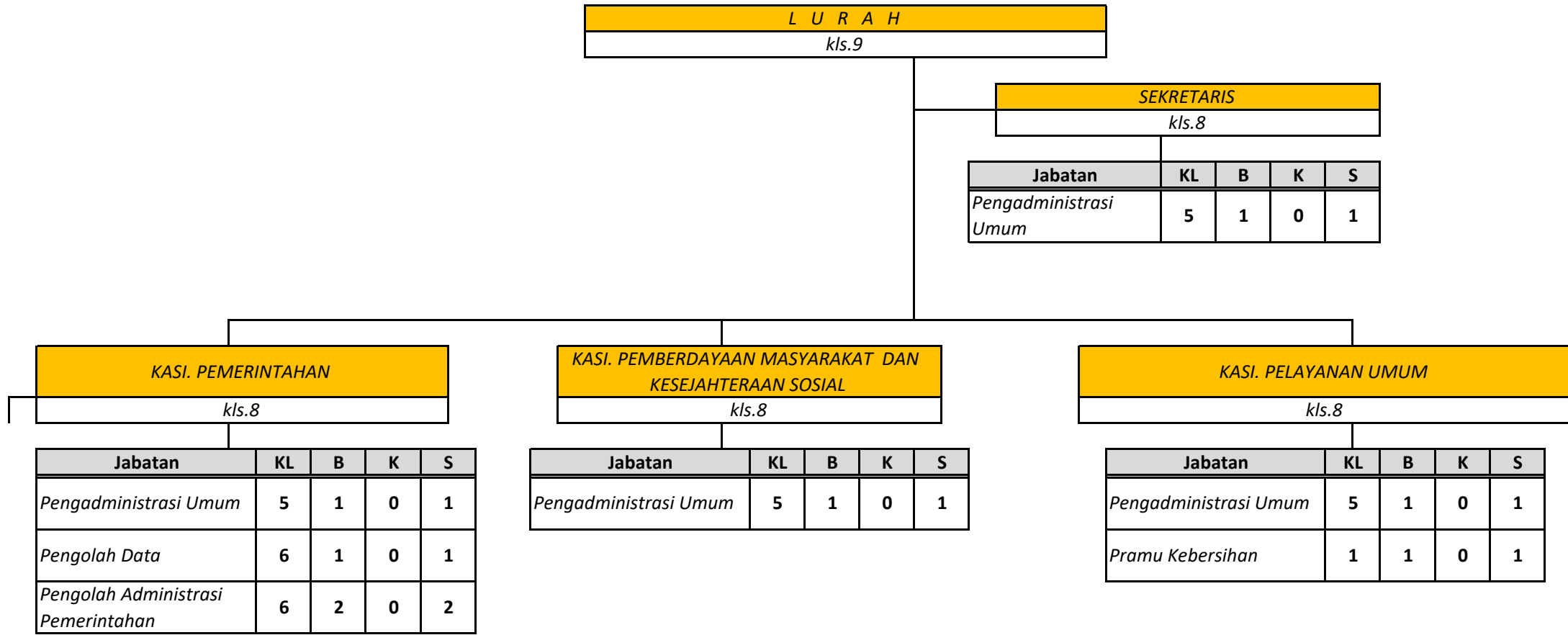

PETA JABATAN KELURAHAN BINTORO

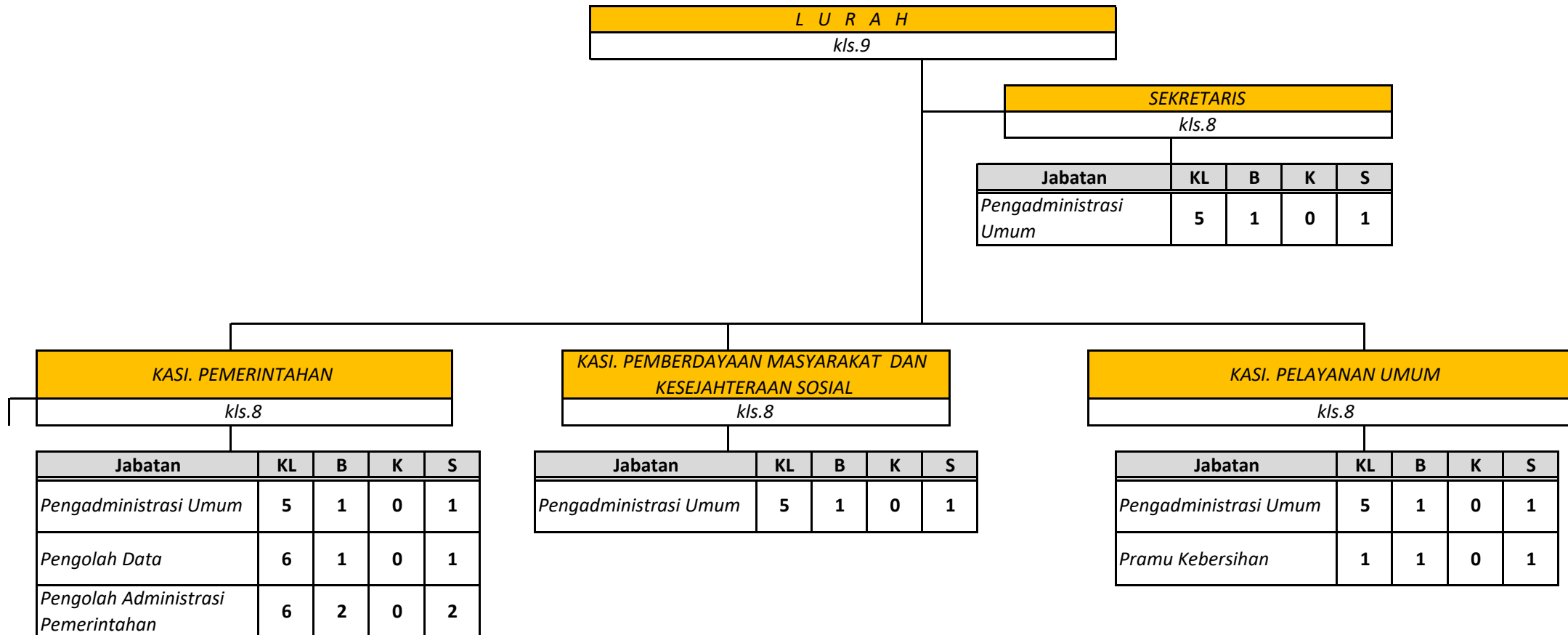

PETA JABATAN KELURAHAN JEMBER LOR

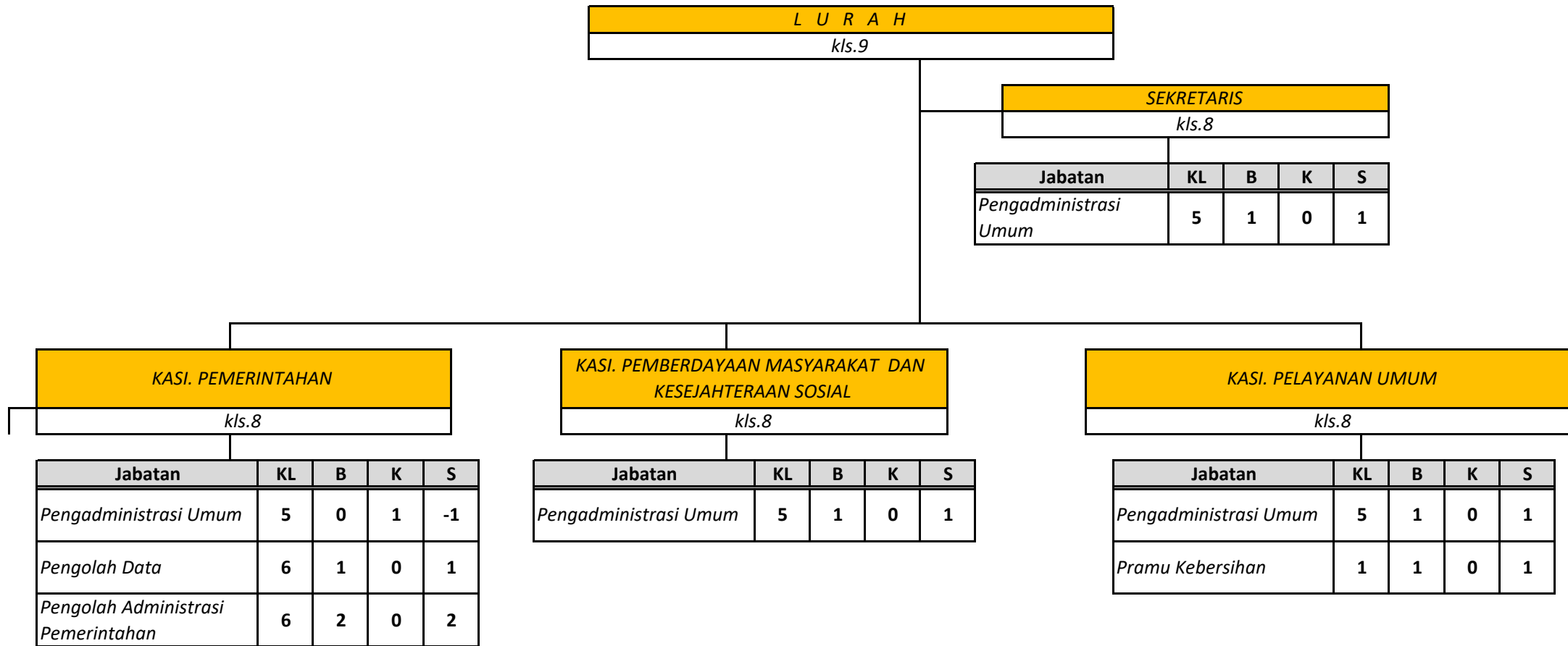

PETA JABATAN KELURAHAN PATRANG

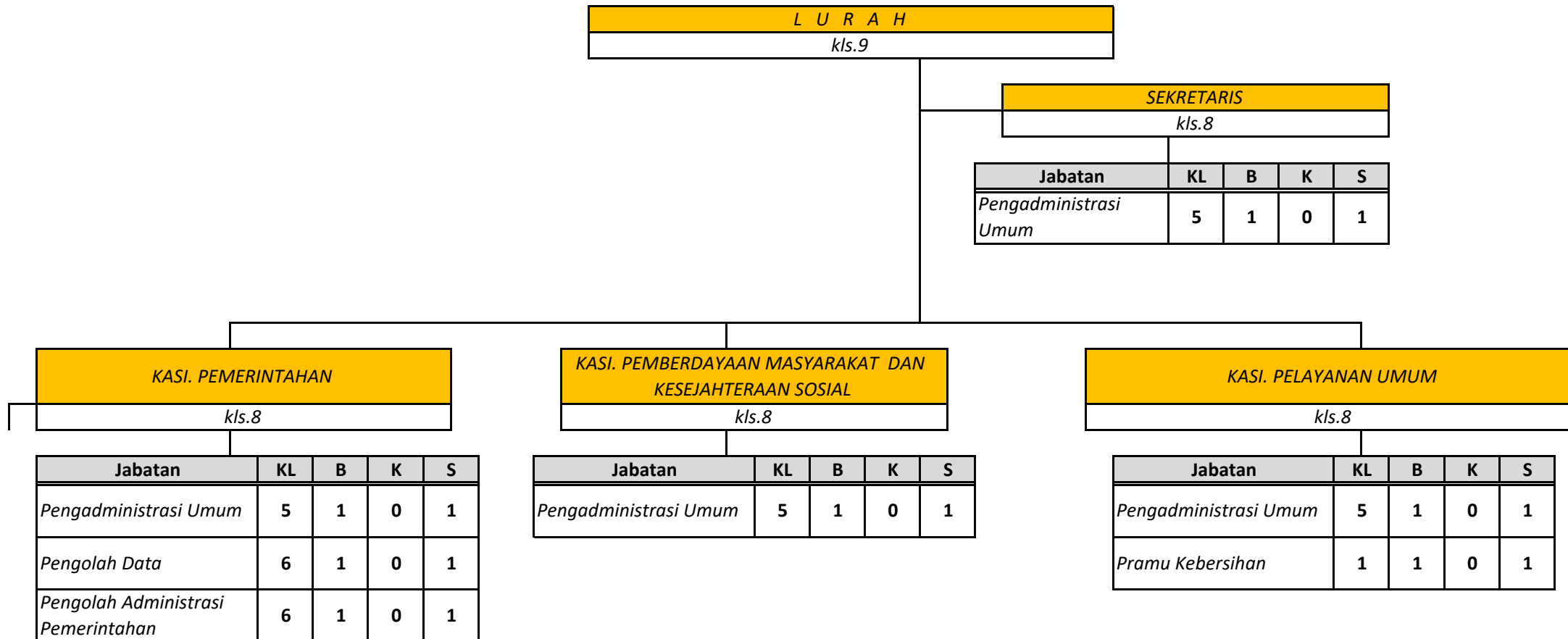

PETA JABATAN KELURAHAN BARATAN

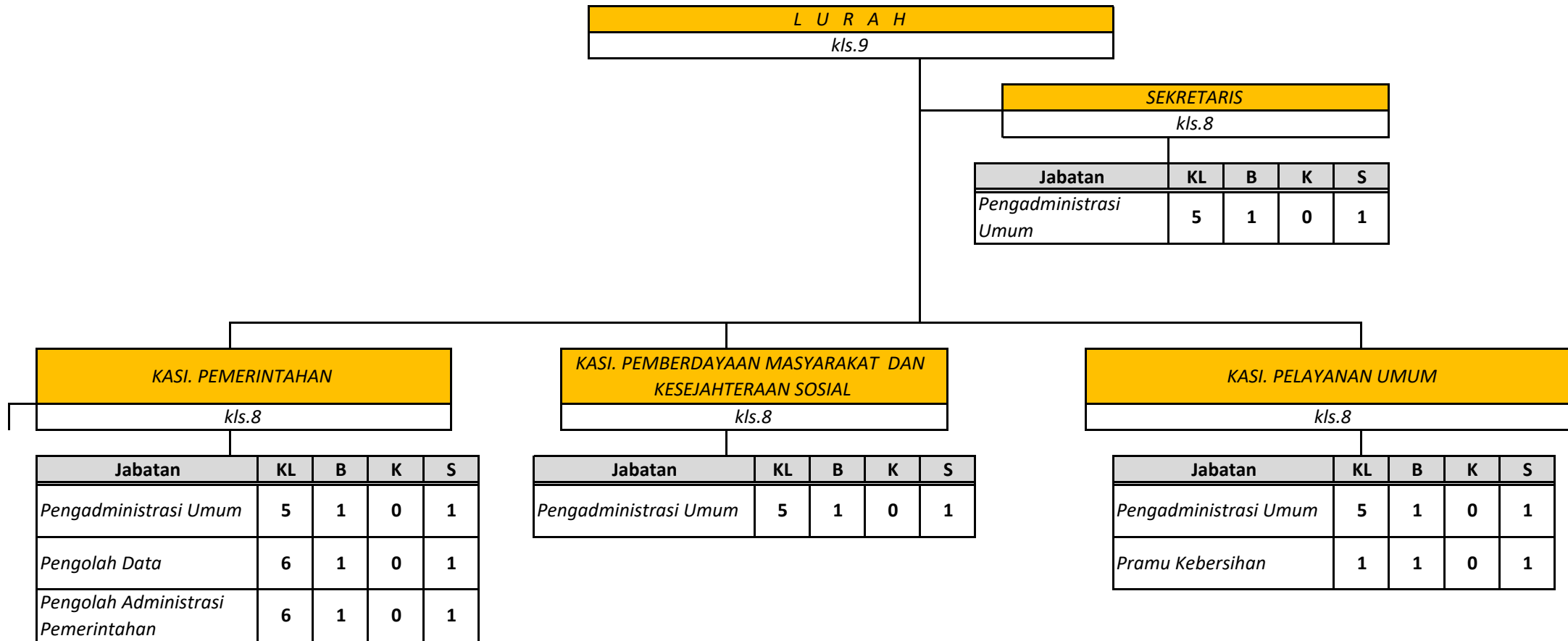

PETA JABATAN KELURAHAN KEBONSARI

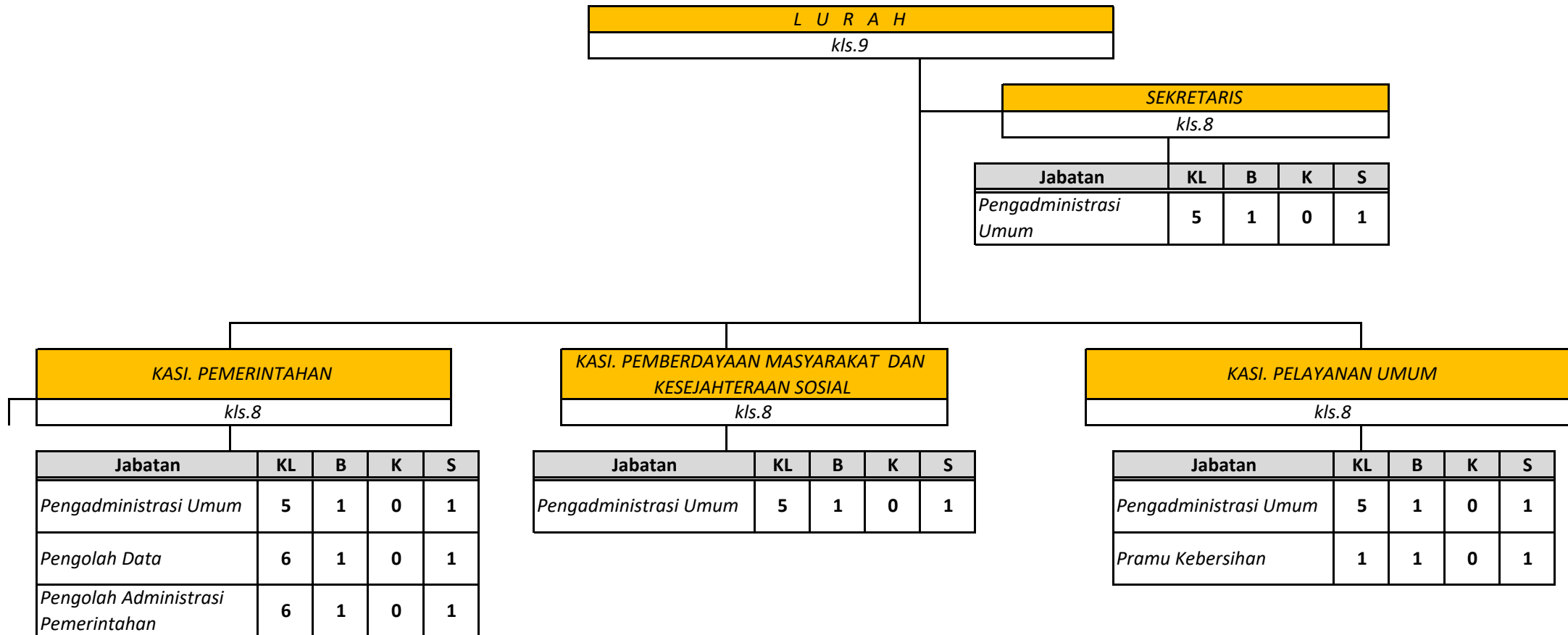

PETA JABATAN KELURAHAN ANTIROGO

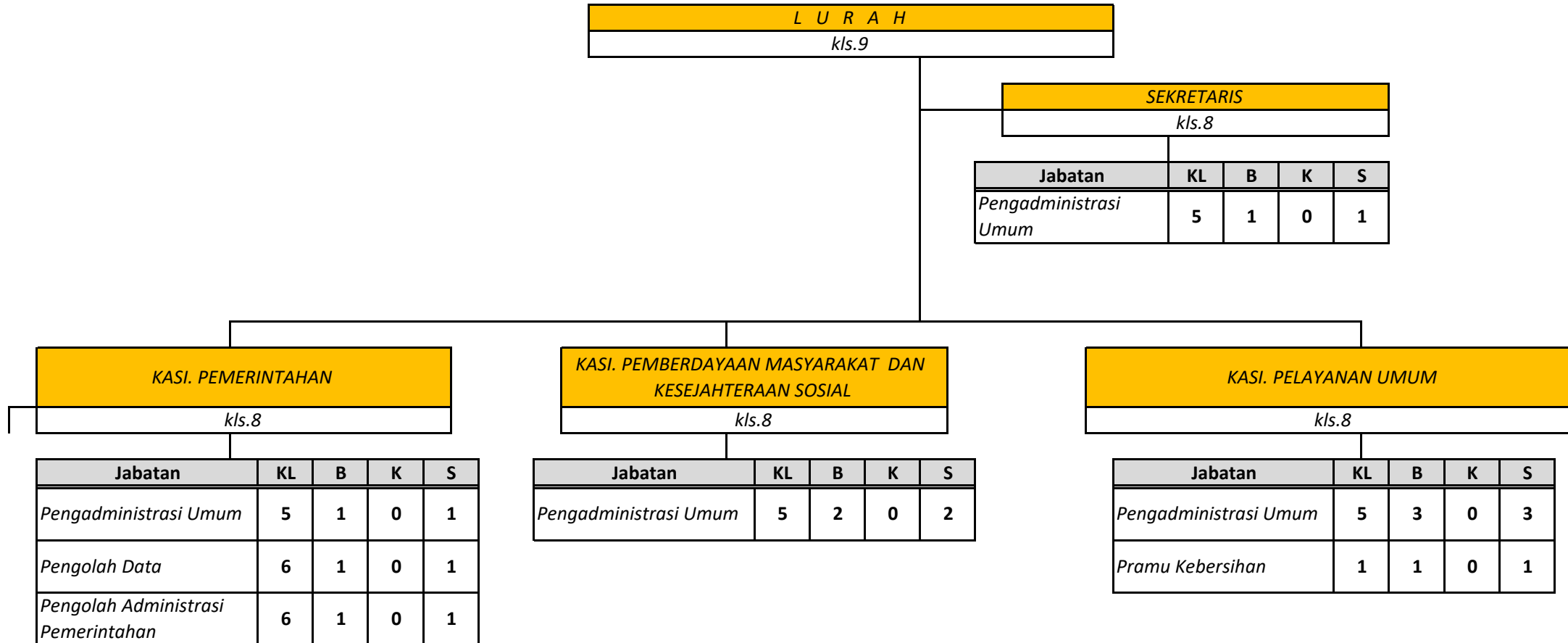

PETA JABATAN KELURAHAN SUMBERSARI

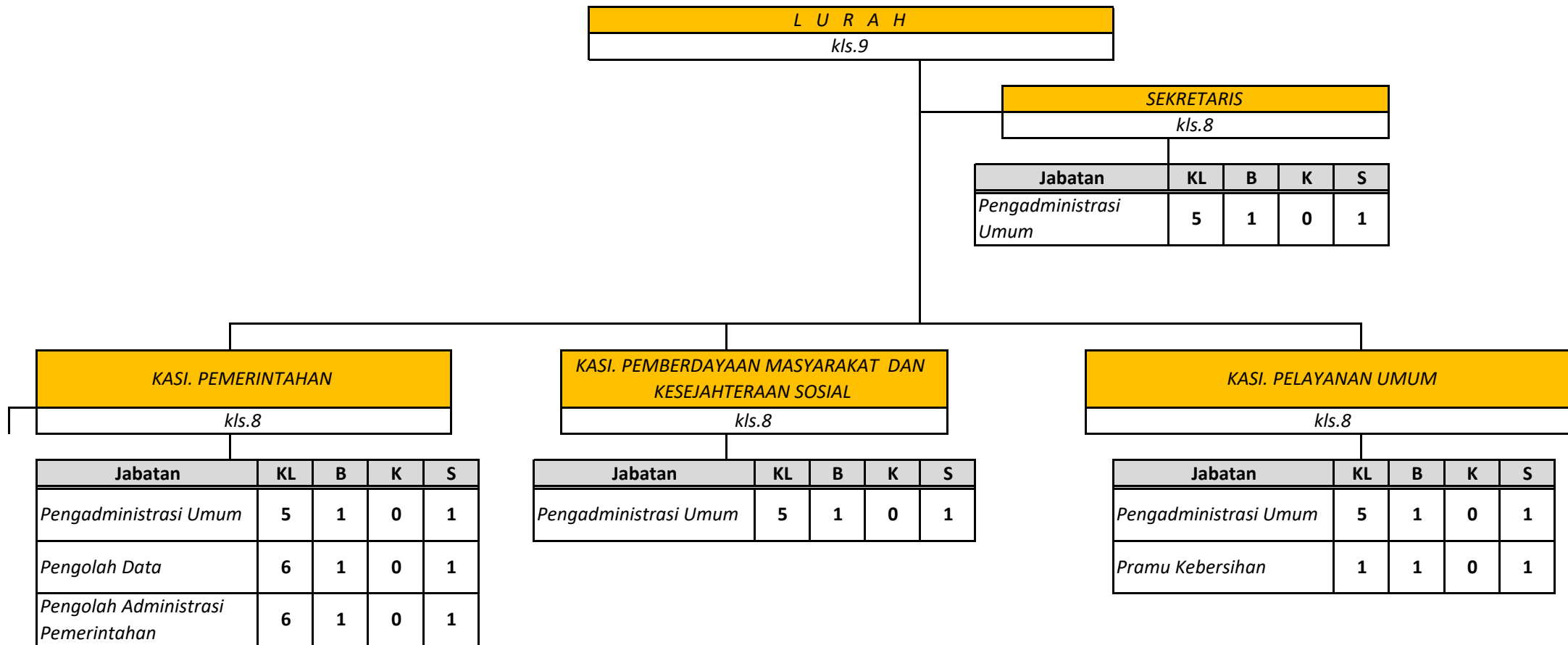

PETA JABATAN KELURAHAN KRANJINGAN

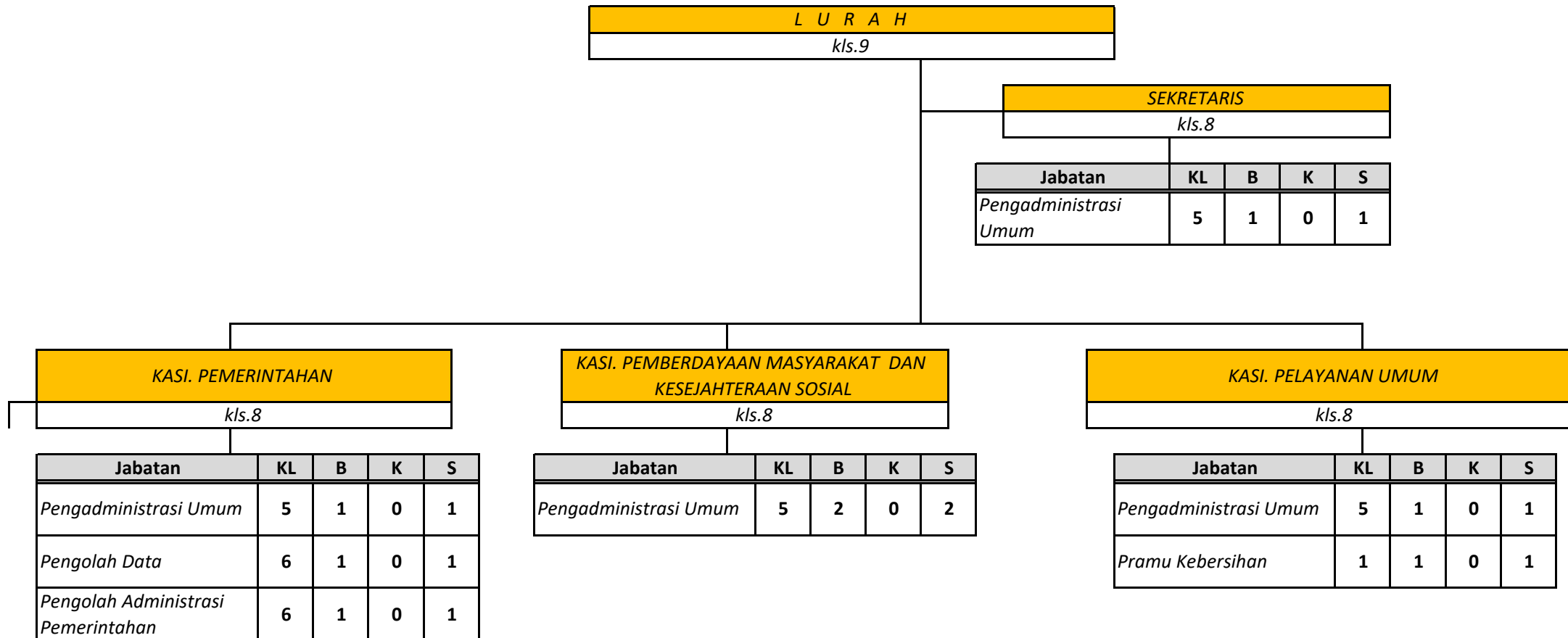

PETA JABATAN KELURAHAN KARANGREJO

L U R A H
<i>kls.9</i>

SEKRETARIS
<i>kls.8</i>

Jabatan	KL	B	K	S
Pengadministrasi Umum	5	1	0	1

KASI. PEMERINTAHAN
<i>kls.8</i>

Jabatan	KL	B	K	S
Pengadministrasi Umum	5	1	0	1
Pengolah Data	6	2	0	2
Pengolah Administrasi Pemerintahan	6	1	0	1

KASI. PEMBERDAYAAN MASYARAKAT DAN KESEJAHTERAAN SOSIAL
<i>kls.8</i>

Jabatan	KL	B	K	S
Pengadministrasi Umum	5	1	0	1

KASI. PELAYANAN UMUM
<i>kls.8</i>

Jabatan	KL	B	K	S
Pengadministrasi Umum	5	1	0	1
Pramu Kebersihan	1	1	0	1

PETA JABATAN KELURAHAN TEGALGEDE

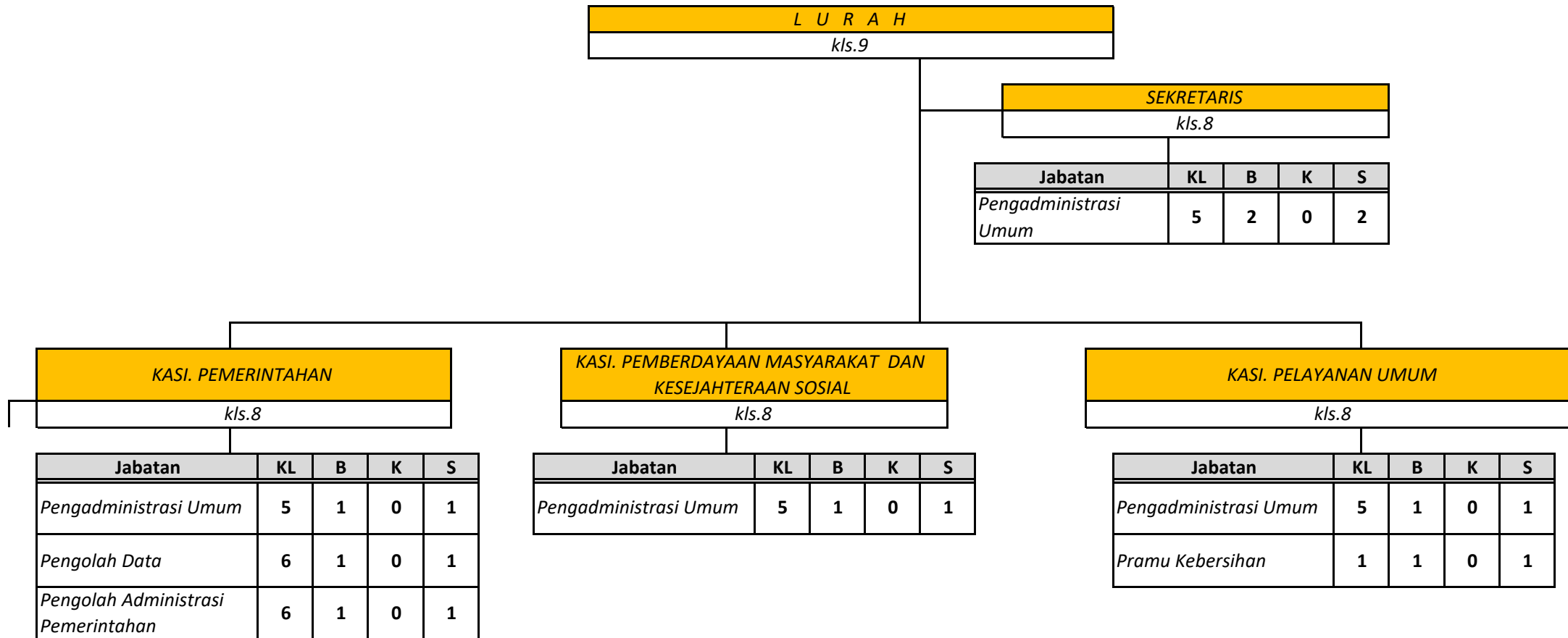

PETA JABATAN KELURAHAN WIROLEGI

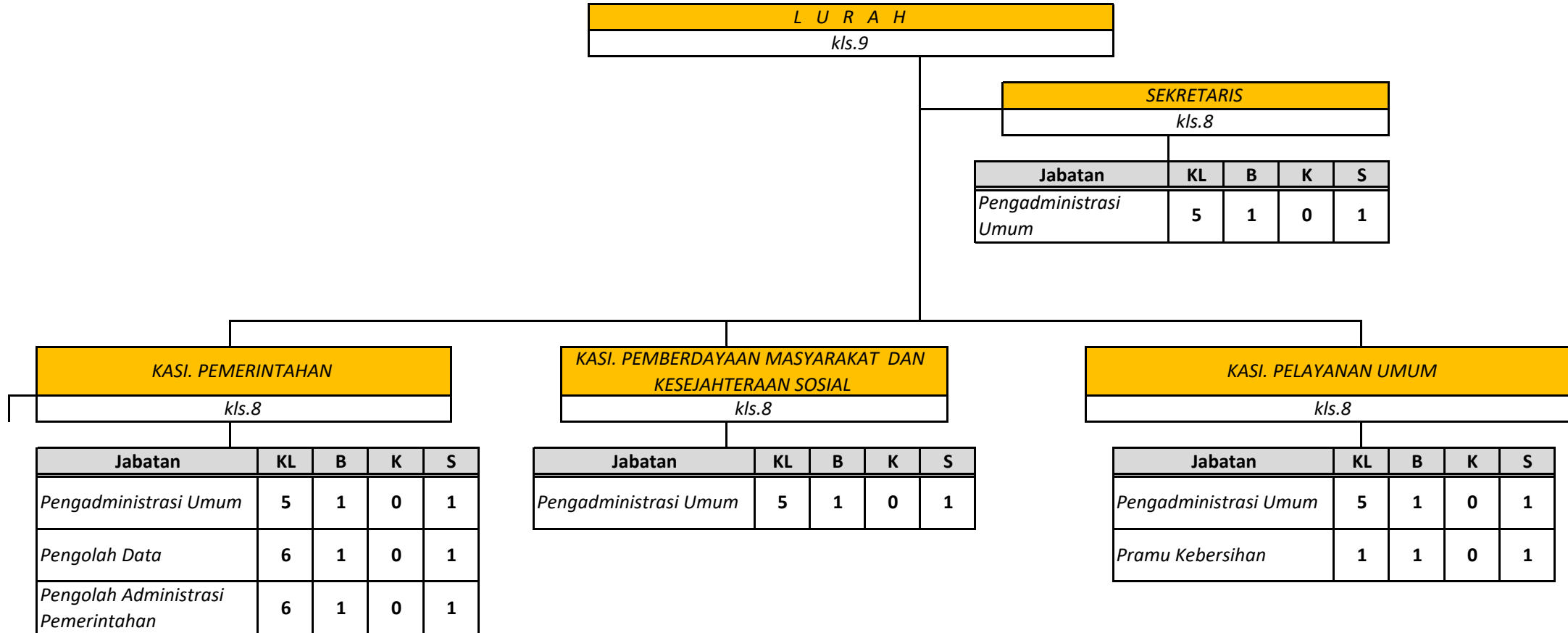

PETA JABATAN KECAMATAN PATRANG

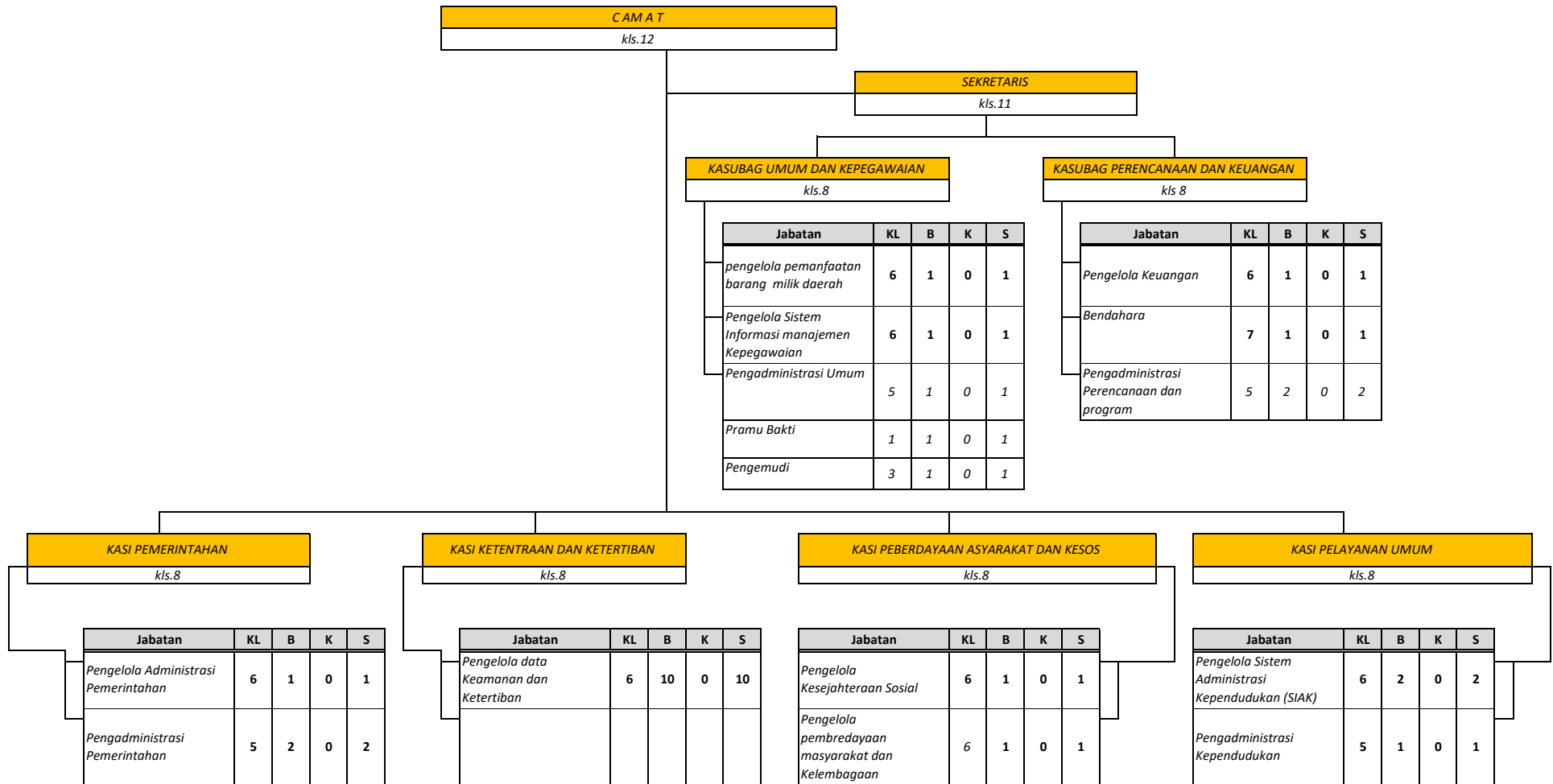

PETA JABATAN KECAMATAN SUMBERSARI

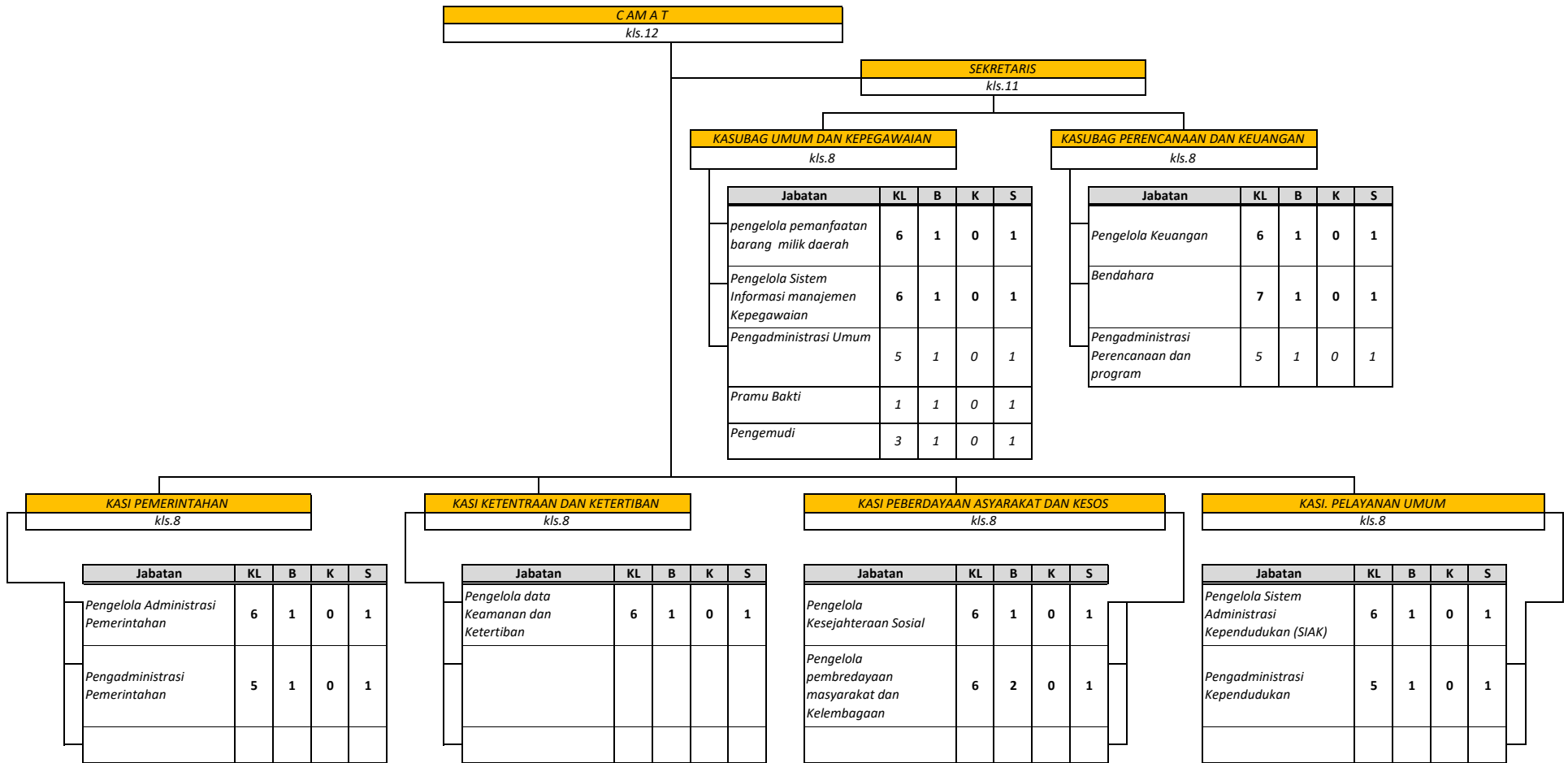

PETA JABATAN KECAMATAN KALIWATES

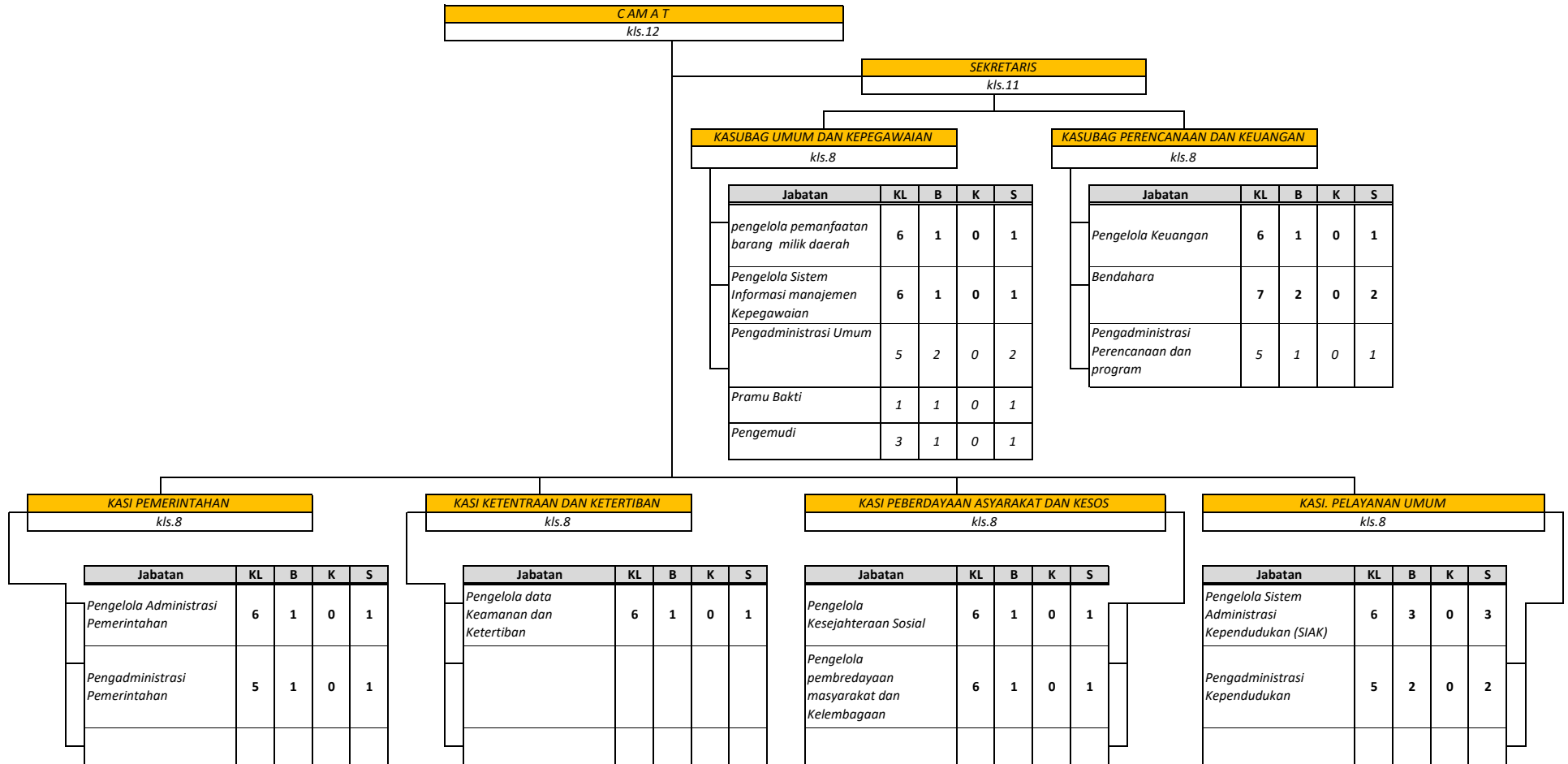

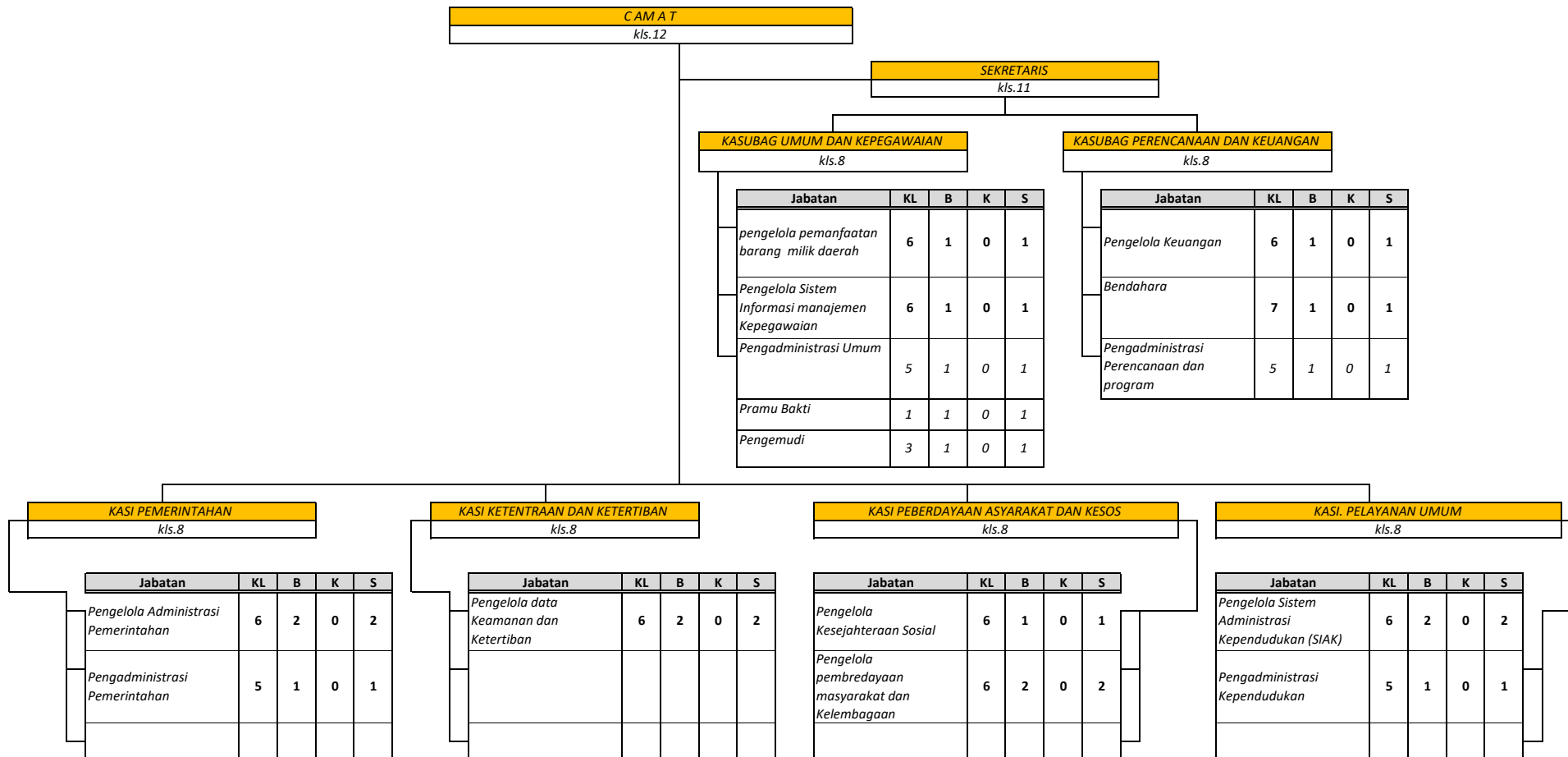

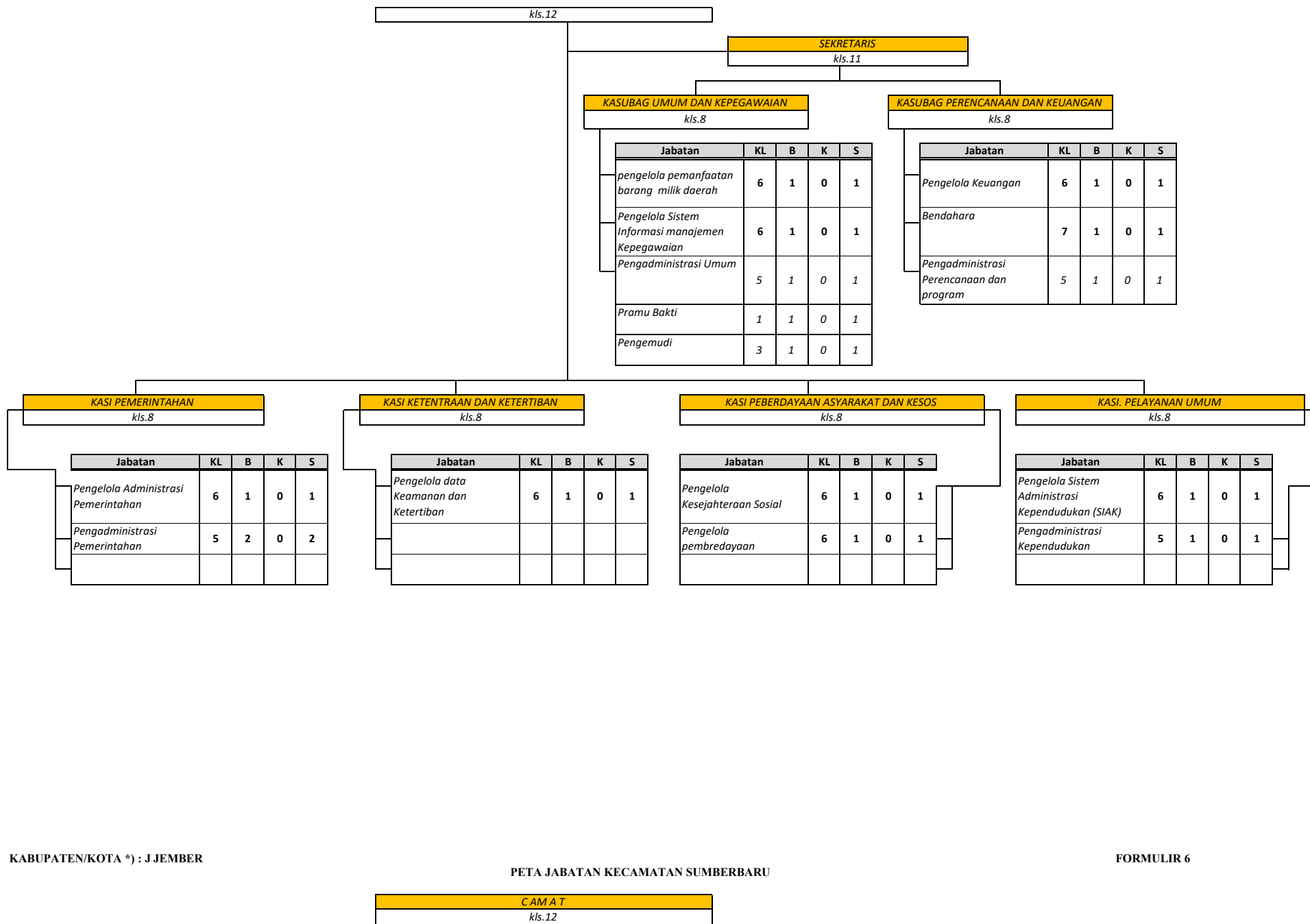

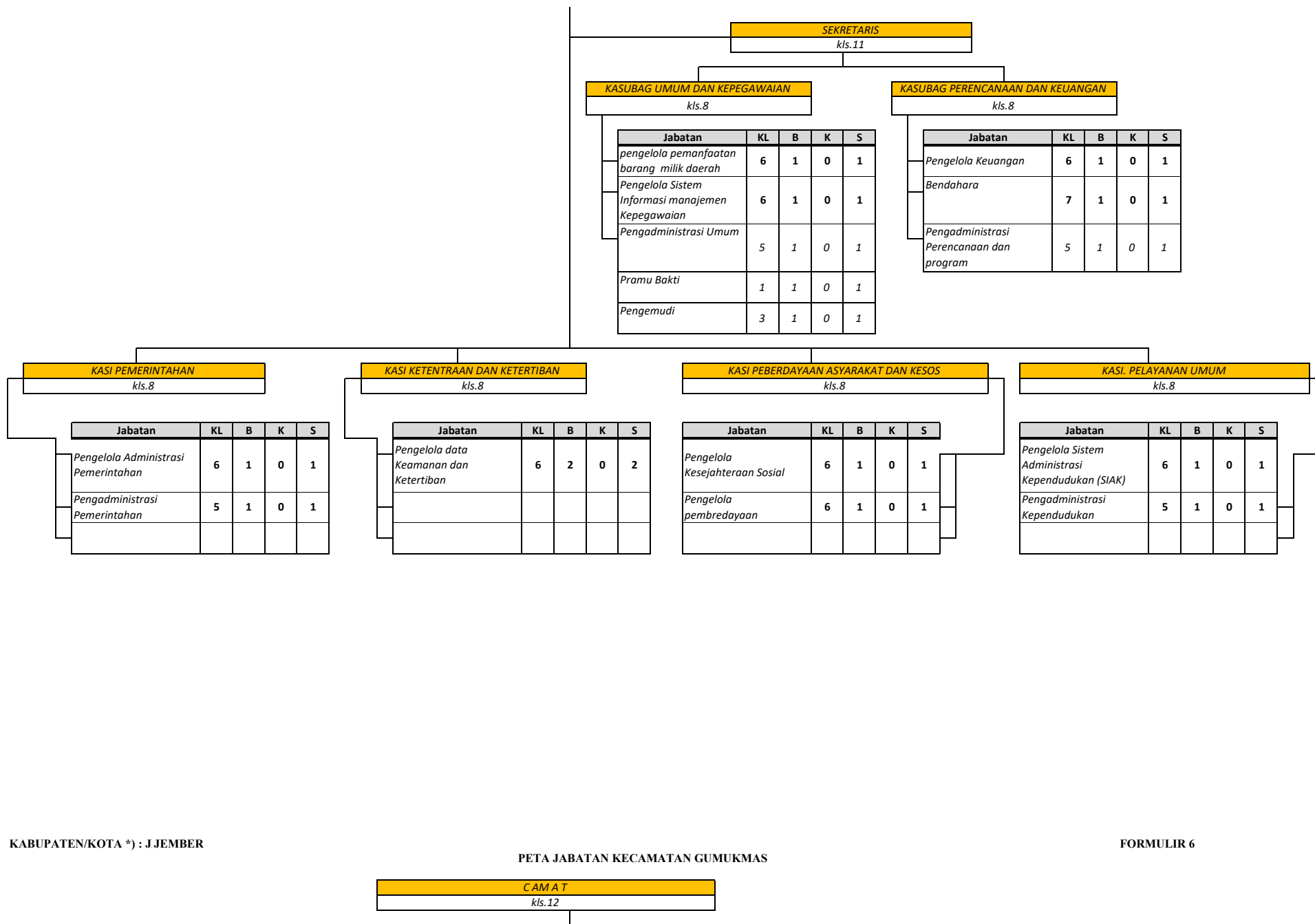

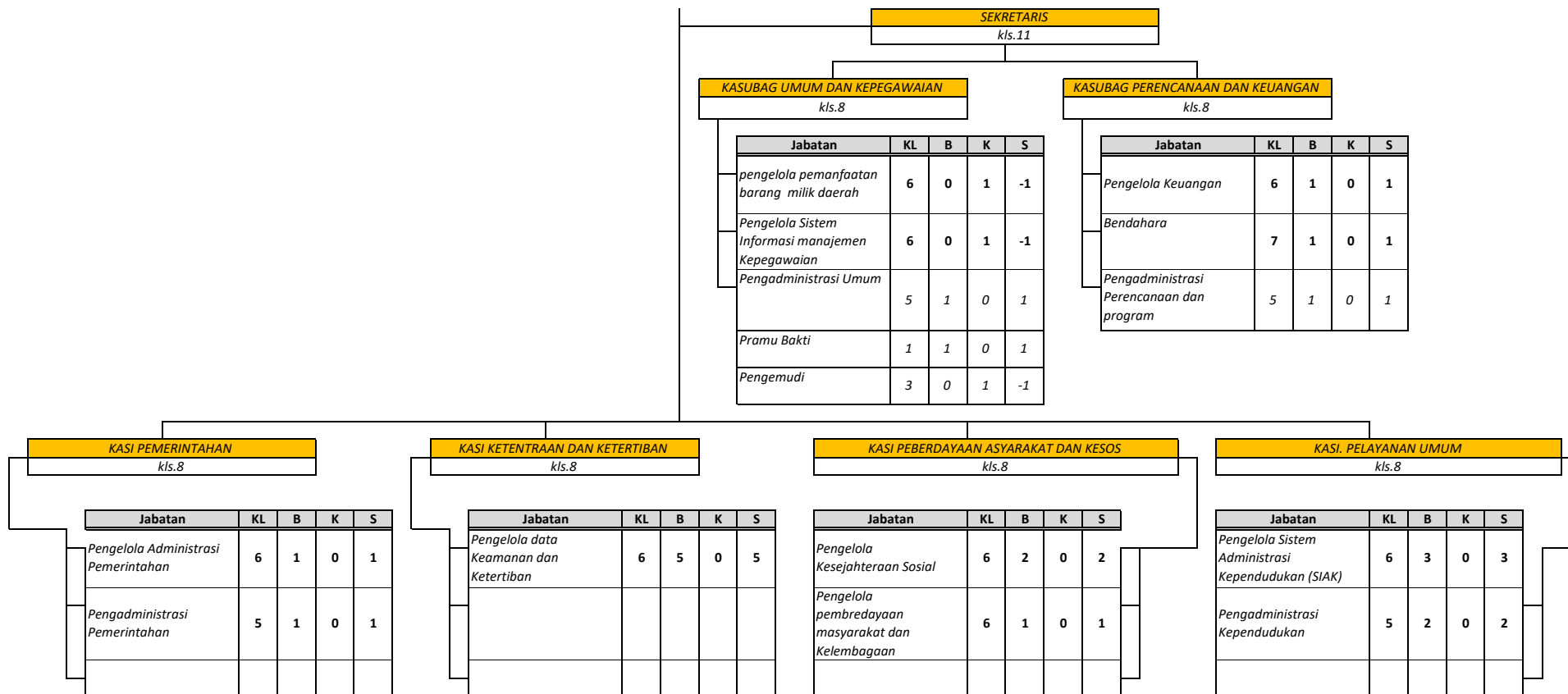

CAM A T
kls.12

SEKRETARIS

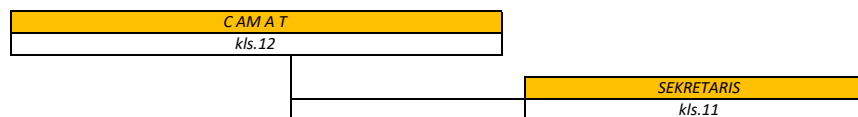
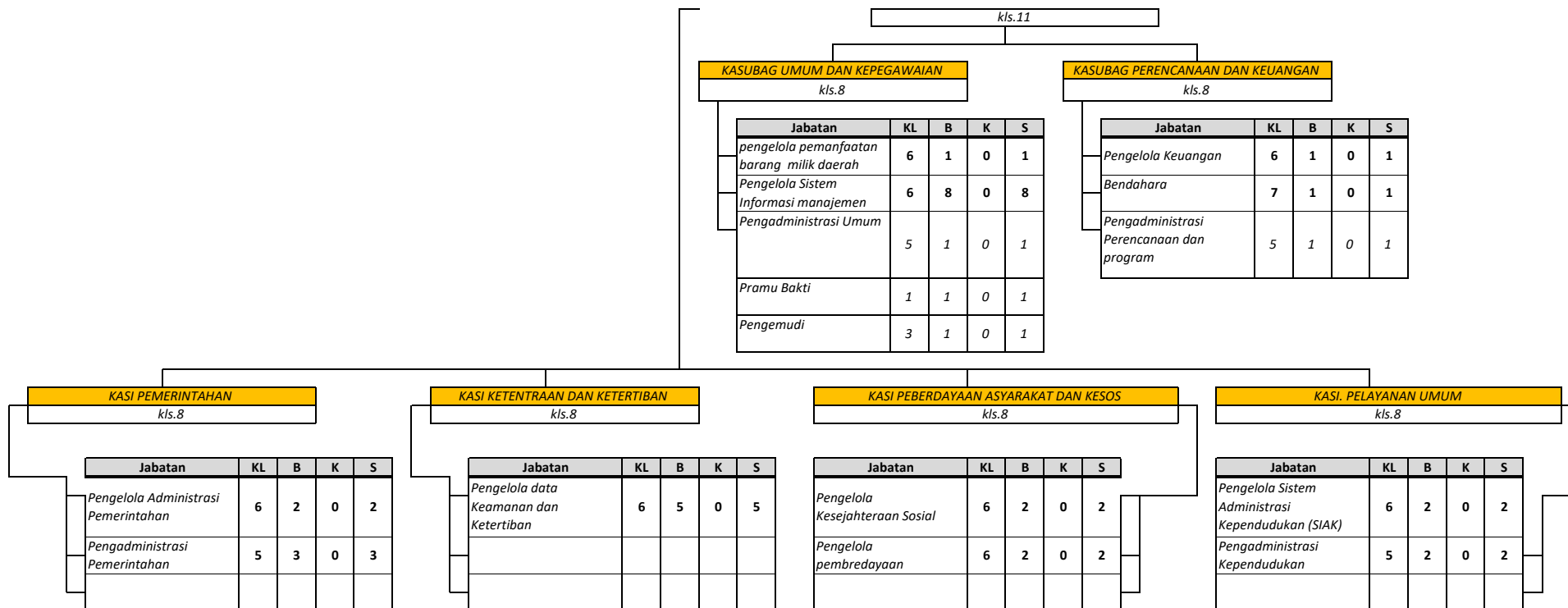

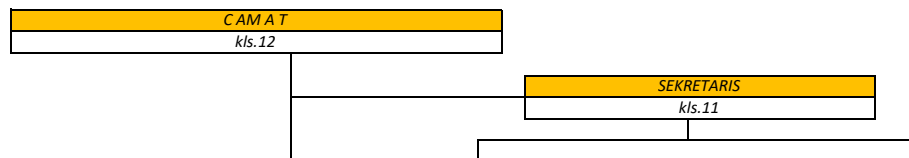
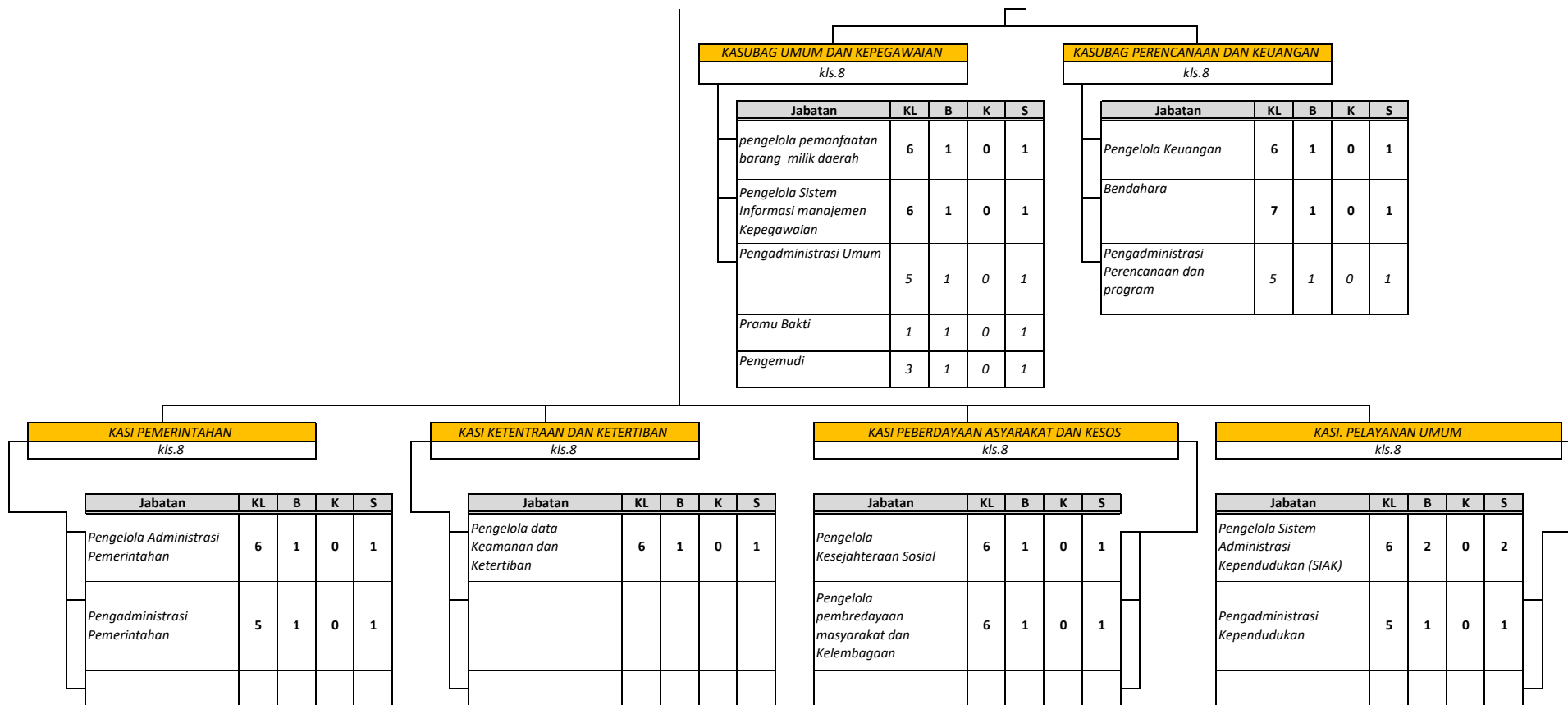

PETA JABATAN KECAMATAN BANGSALSARI

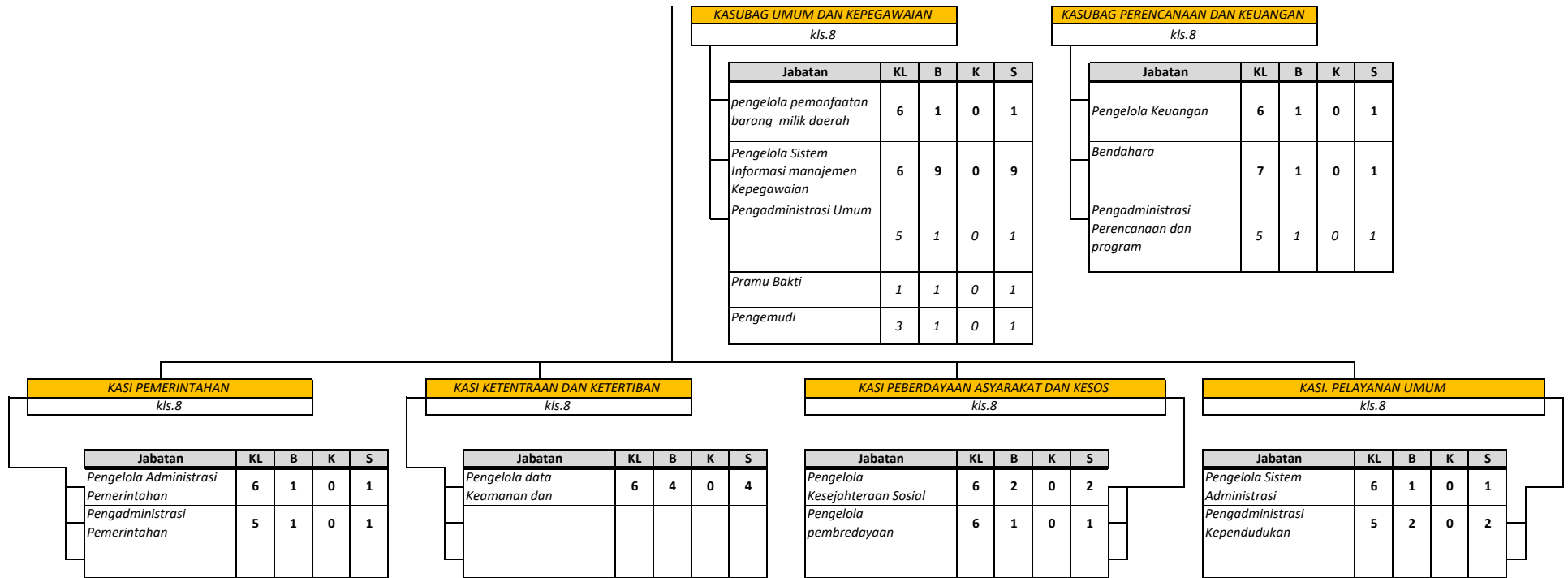

CAMAT
kls.12

SEKRETARIS
kls.11

KASUBAG UMUM DAN KEPEGAWAIAN

KASUBAG PERENCANAAN DAN KEUANGAN

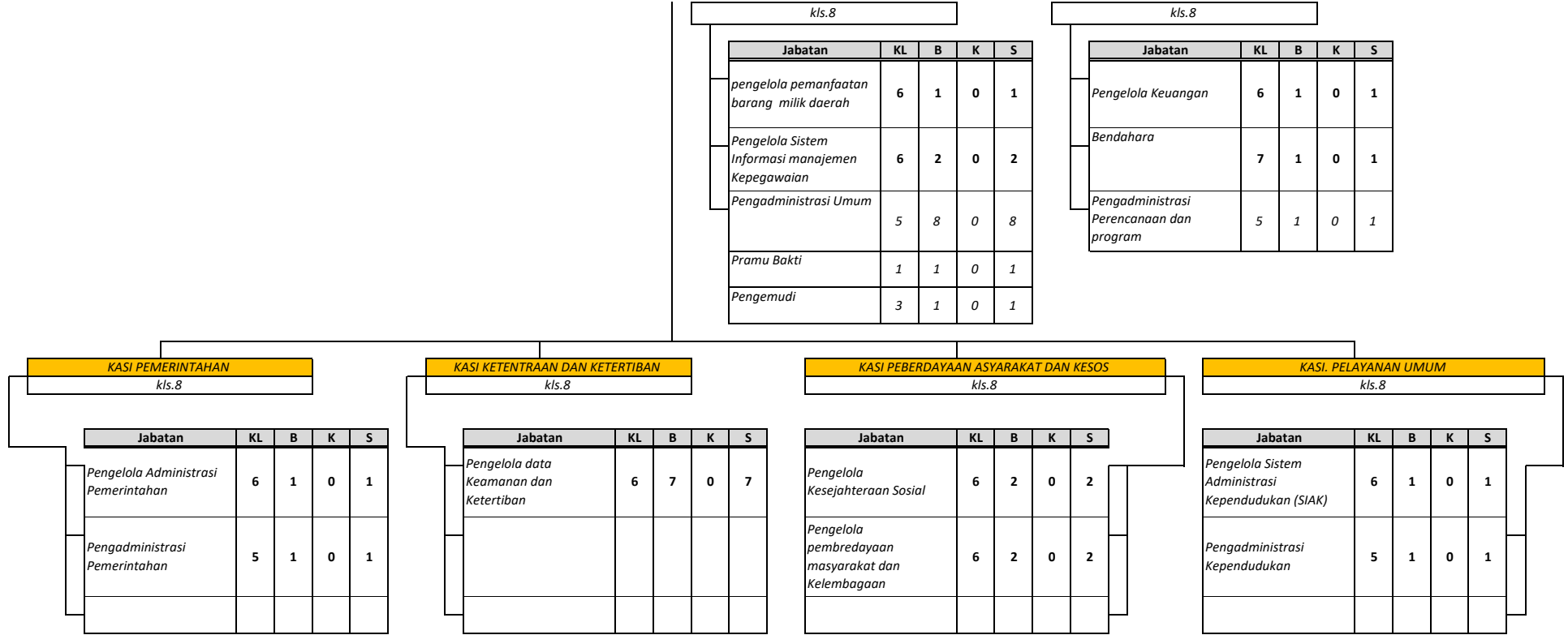

PETA JABATAN KECAMATAN BALUNG

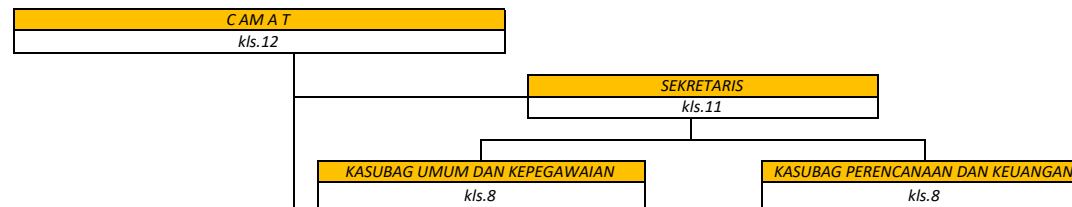

Jabatan	KL	B	K	S
pengelola pemanfaatan barang milik daerah	6	1	0	1
Pengelola Sistem Informasi manajemen Kepegawaian	6	1	0	1
Pengadministrasi Umum	5	1	0	1
Pramu Bakti	1	1	0	1
Pengemudi	3	1	0	1

Jabatan	KL	B	K	S
Pengelola Keuangan	6	1	0	1
Bendahara	7	1	0	1
Pengadministrasi Perencanaan dan program	5	1	0	1

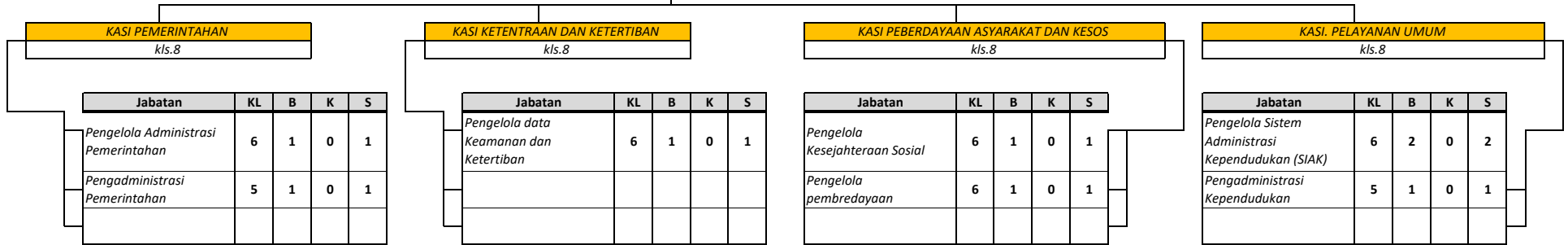

KABUPATEN/KOTA *) : JEMBER

PETA JABATAN KECAMATAN WULUHAN

FORMULIR 6

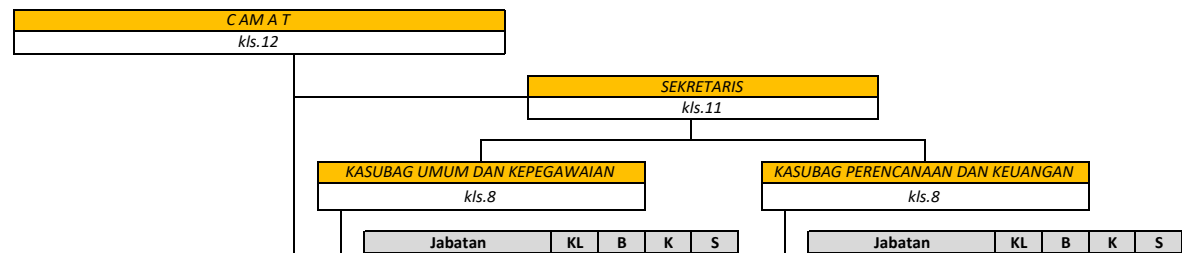

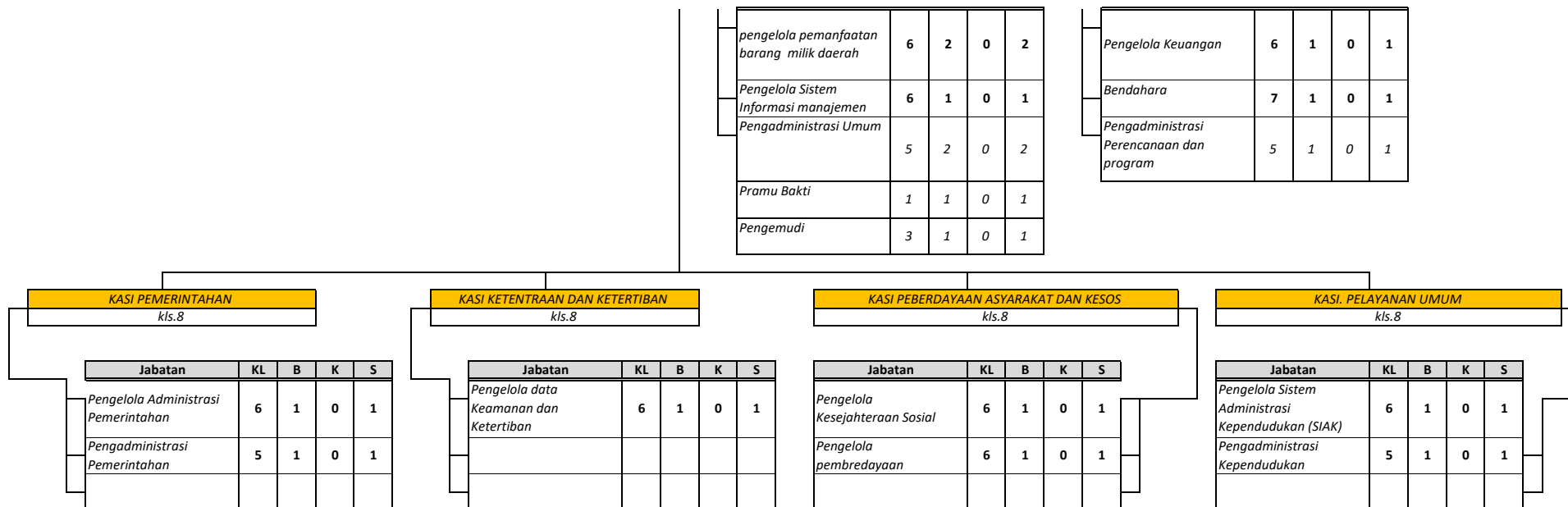

KABUPATEN/KOTA *) : J JEMBER

PETA JABATAN KECAMATAN AMBULU

FORMULIR 6

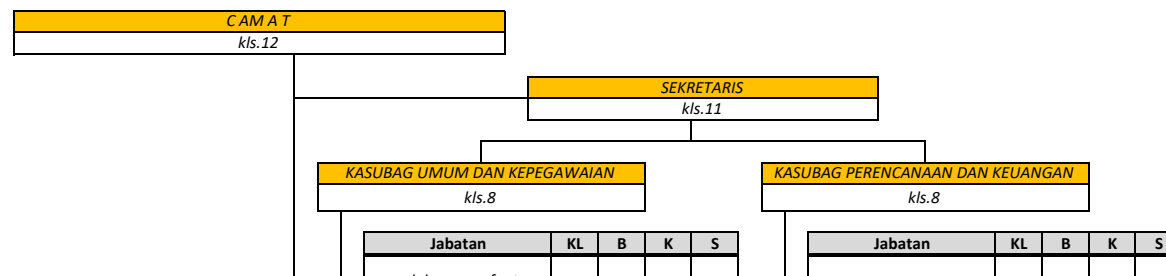

pengeola pemaanjaan barang milik daerah	6	1	0	1
Pengelola Sistem Informasi manajemen	6	2	0	2
Pengadministrasi Umum	5	1	0	1
Pramu Bakti	1	1	0	1
Pengemudi	3	1	0	1

Pengelola Keuangan	6	1	0	1
Bendahara	7	1	0	1
Pengadministrasi Perencanaan dan program	5	1	0	1

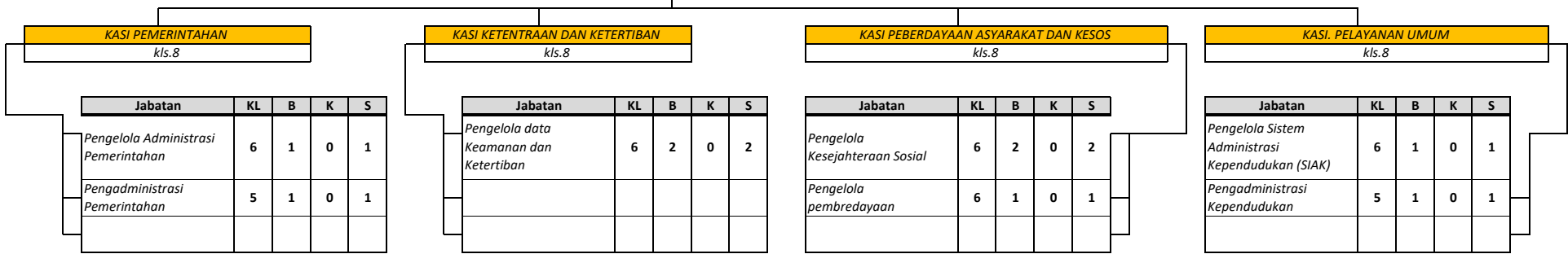

KABUPATEN/KOTA *) : JEMBER

PETA JABATAN KECAMATAN RAMBIPUJI

FORMULIR 6

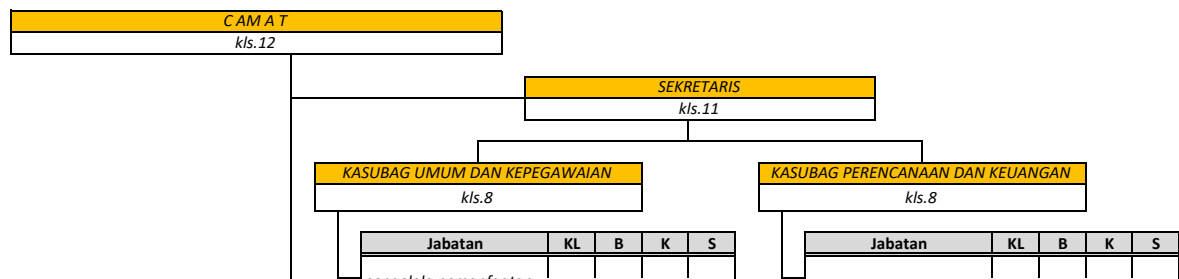

pengeola pemanfaatan barang milik daerah	6	1	0	1
Pengelola Sistem Informasi manajemen Kepegawaian	6	1	0	1
Pengadministrasi Umum	5	2	0	2
Pramu Bakti	1	1	0	1
Pengemudi	3	1	0	1

Pengelola Keuangan	6	1	0	1
Bendahara	7	1	0	1
Pengadministrasi Perencanaan dan program	5	1	0	1

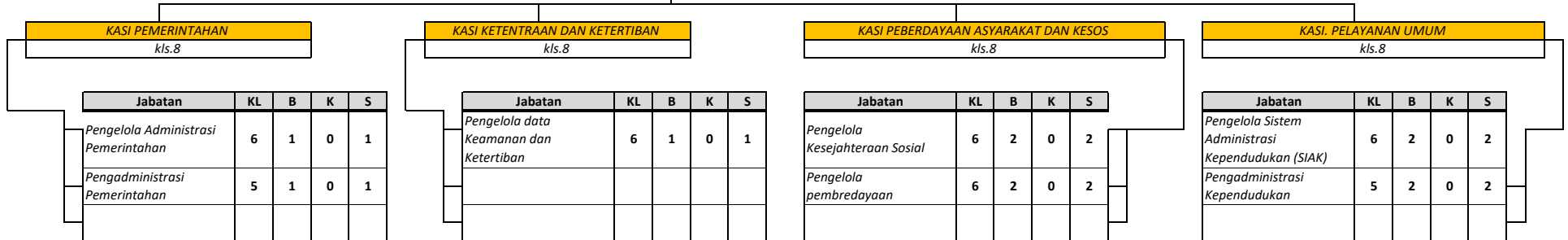

PETA JABATAN KECAMATAN PANTI

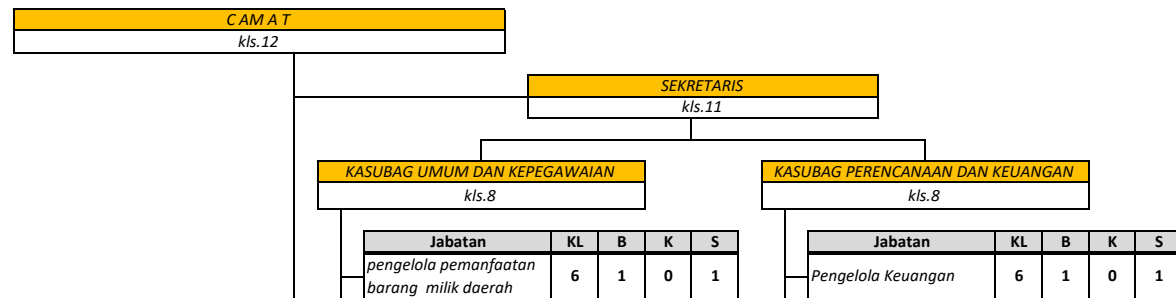

Pengelola Sistem Informasi manajemen Kepegawaian	6	2	0	2
Pengadministrasi Umum	5	7	0	7
Pramu Bakti	1	1	0	1
Pengemudi	3	1	0	1

Bendahara	7	1	0	1
Pengadministrasi Perencanaan dan program	5	1	0	1

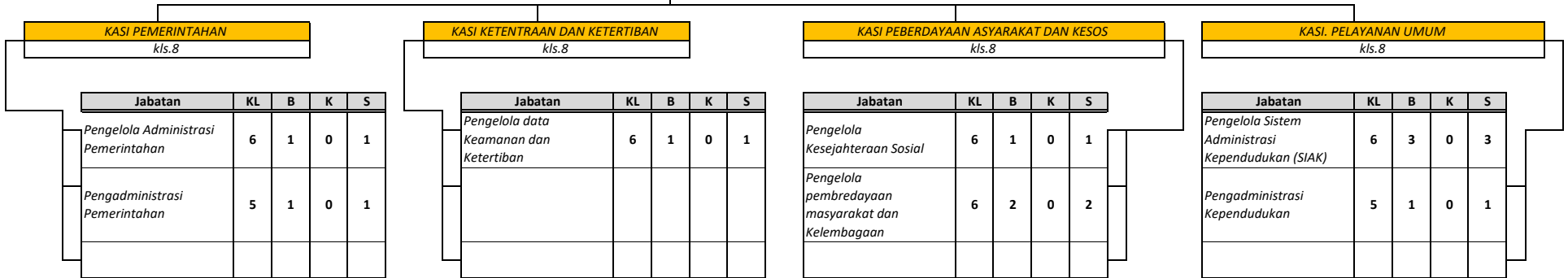

KABUPATEN/KOTA *) : J JEMBER

PETA JABATAN KECAMATAN SUKORAMBI

FORMULIR 6

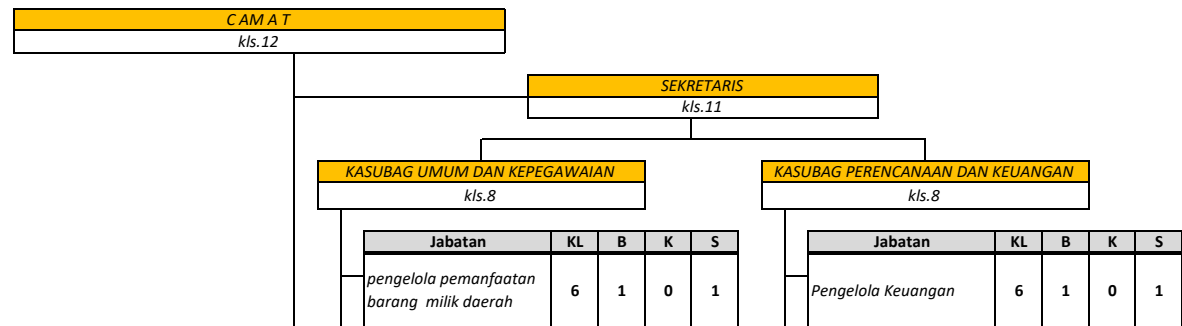

Pengelola Sistem Informasi manajemen Kepegawaian	6	1	0	1
Pengadministrasi Umum	5	1	0	1
Pramu Bakti	1	1	0	1
Pengemudi	3	1	0	1

Bendahara	7	1	0	1
Pengadministrasi Perencanaan dan program	5	1	0	1

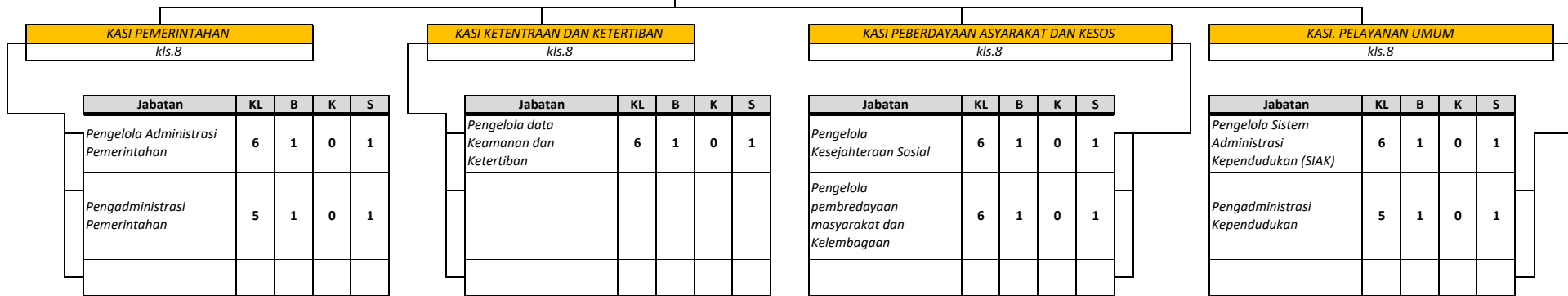

KABUPATEN/KOTA *) : JEMBER

PETA JABATAN KECAMATAN JENGGAWAH

FORMULIR 6

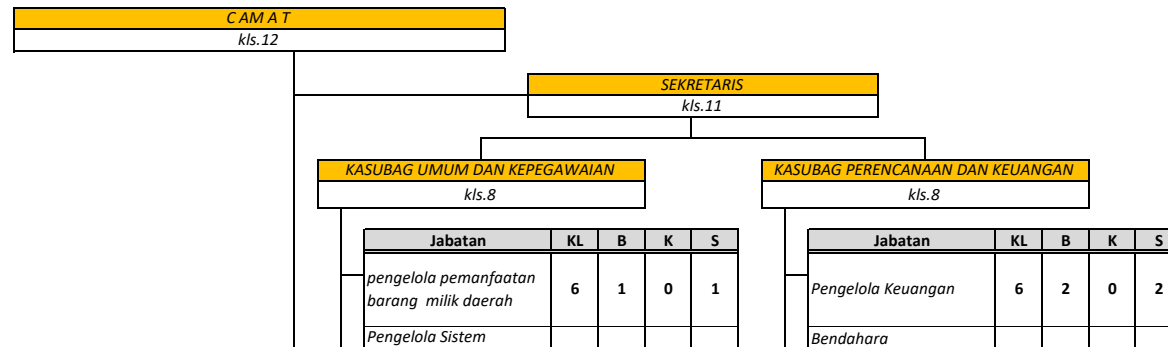

PETA JABATAN KECAMATAN AJUNG

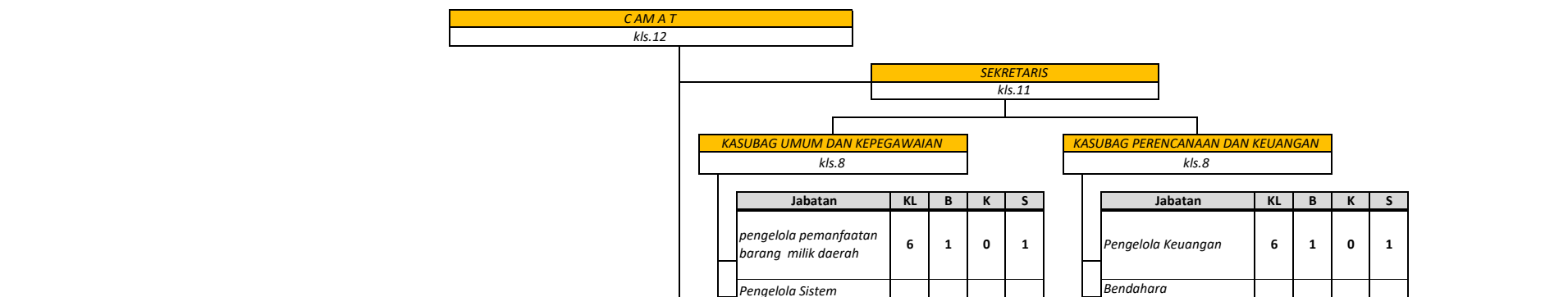

Informasi manajemen Kepegawaian	6	1	0	1
Pengadministrasi Umum	5	2	0	2
Pramu Bakti	1	1	0	1
Pengemudi	3	1	0	1

Pengadministrasi Perencanaan dan program	7	1	0	1
	5	1	0	1

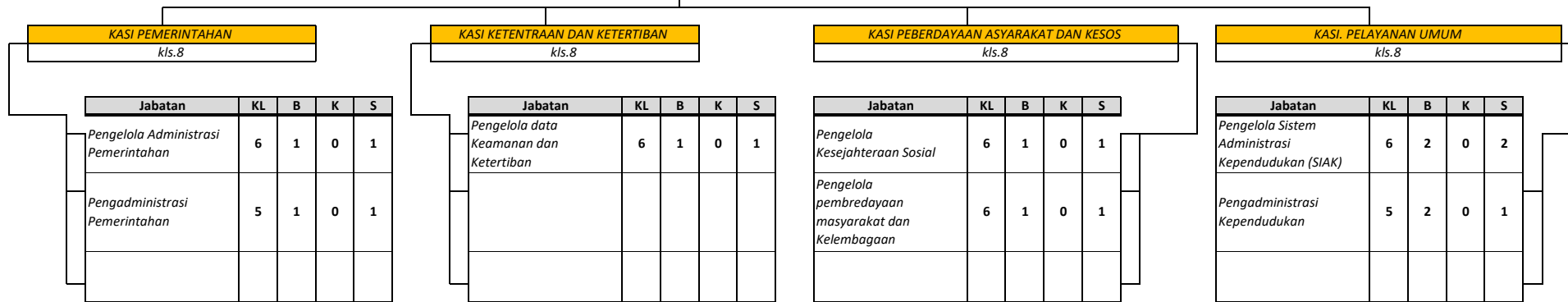

PETA JABATAN KECAMATAN TEMPUREJO

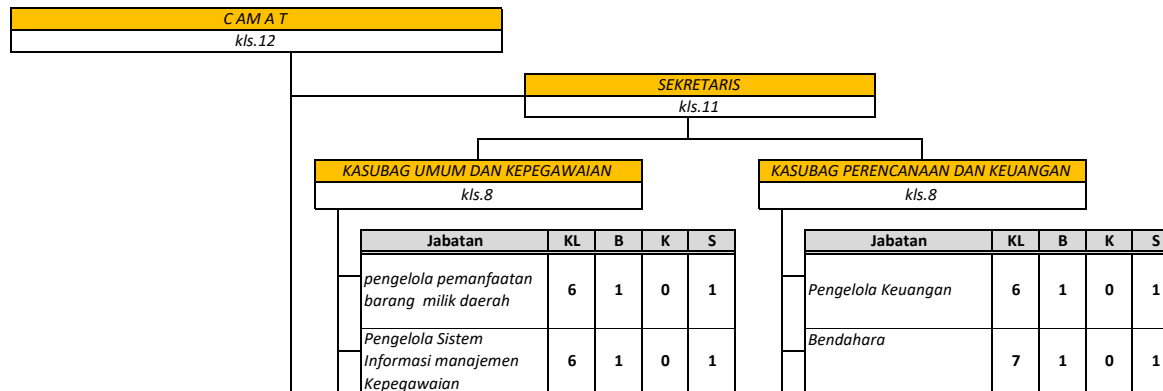
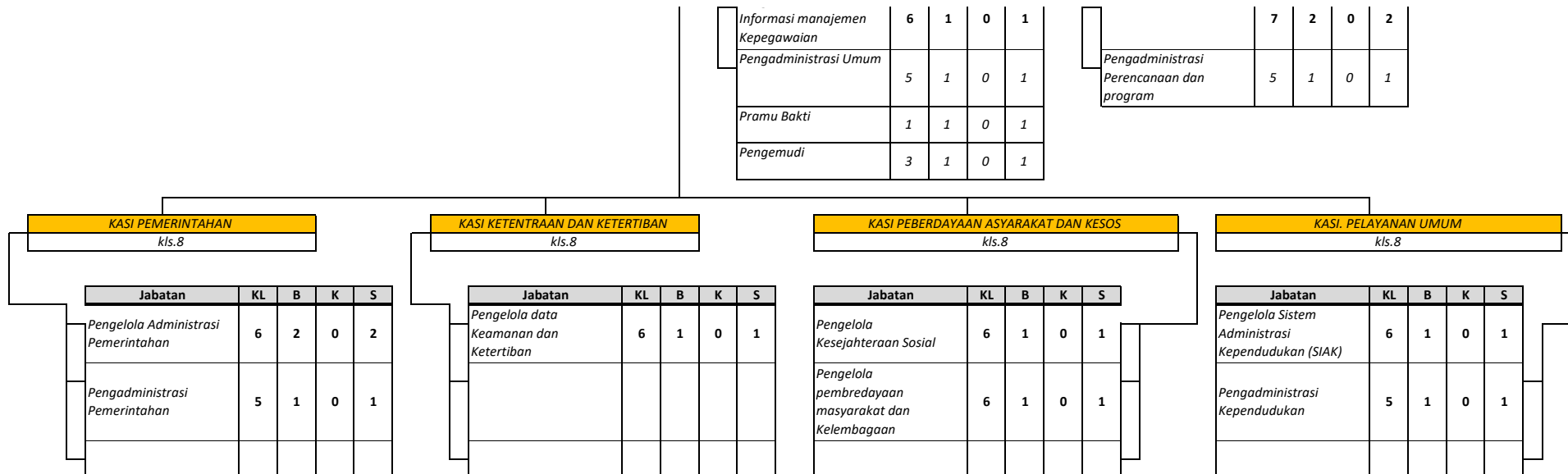

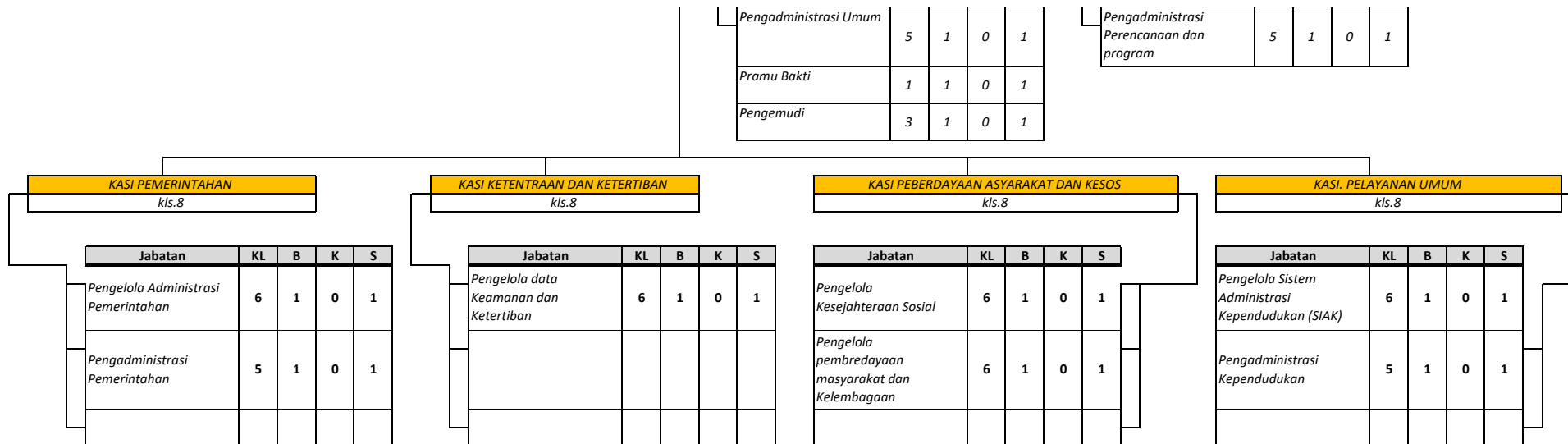

KABUPATEN/KOTA *) : J JEMBER

PETA JABATAN KECAMATAN ARJASA

FORMULIR 6

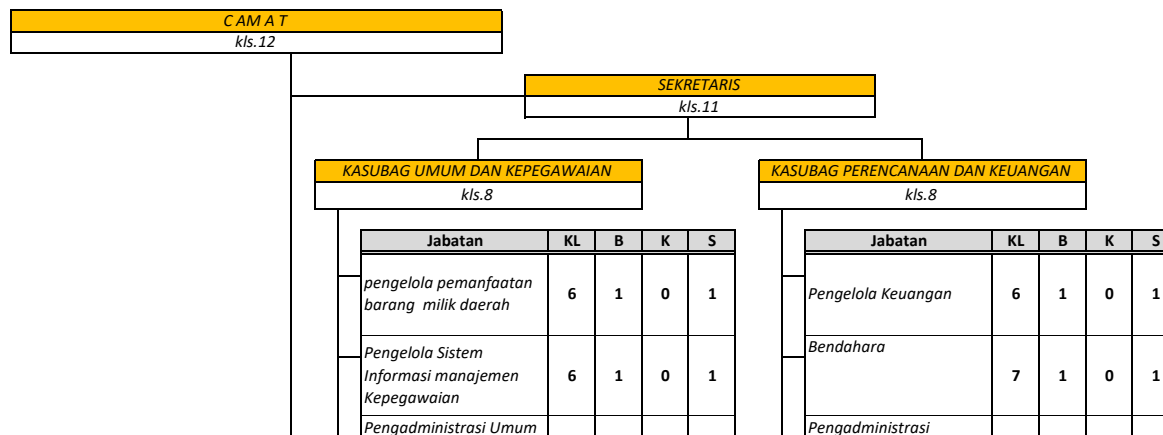

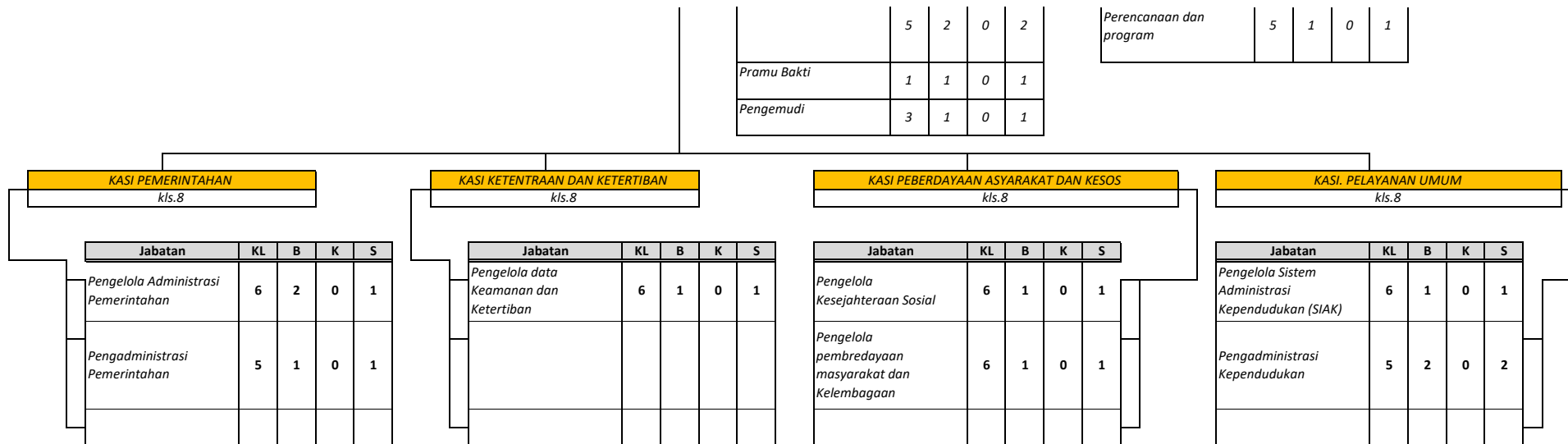

KABUPATEN/KOTA *) : JEMBER

PETA JABATAN KECAMATAN MUMBULSARI

FORMULIR 6

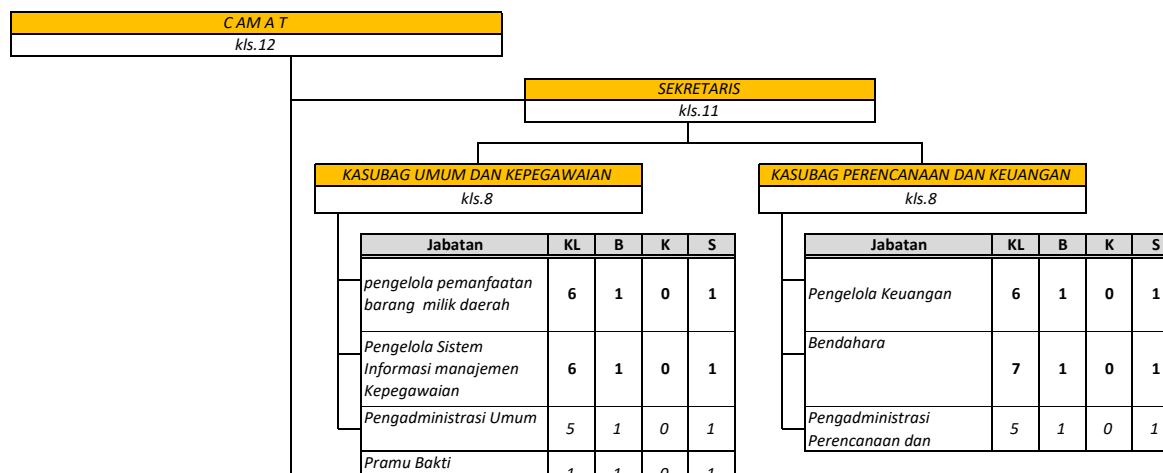

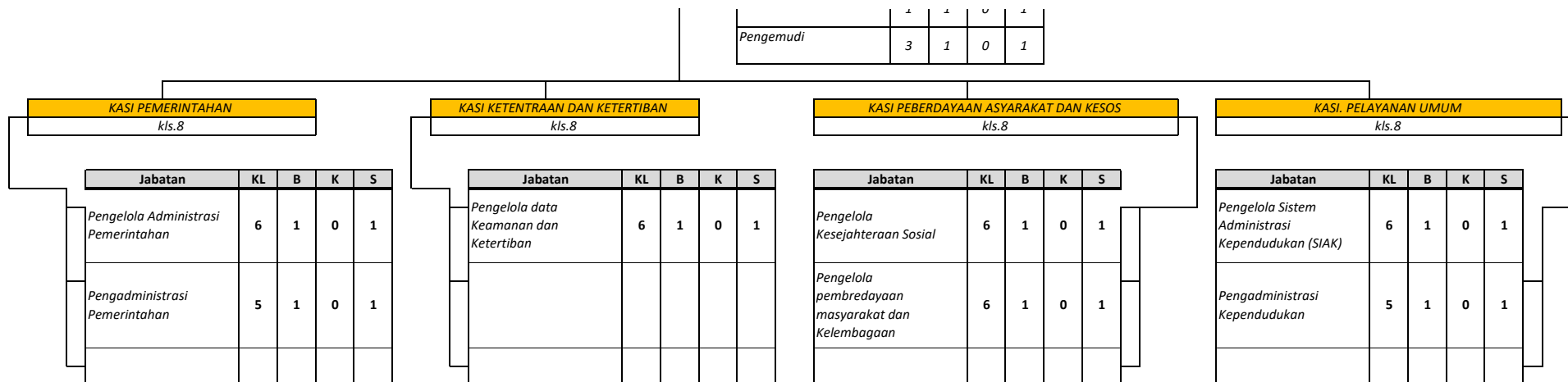

KABUPATEN/KOTA *) : JEMBER

PETA JABATAN KECAMATAN PAKUSARI

FORMULIR 6

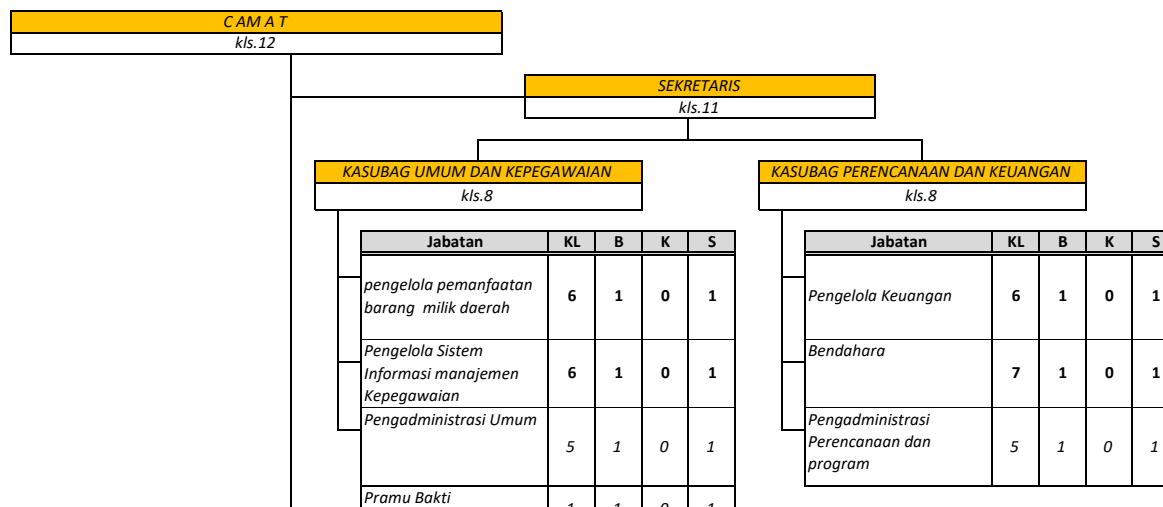

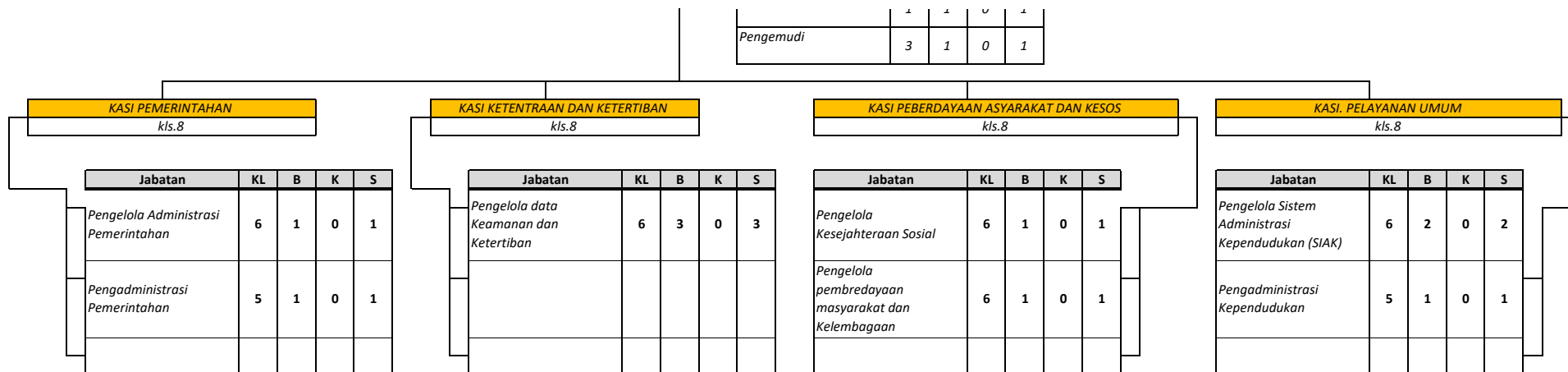

KABUPATEN/KOTA *) : J JEMBER

PETA JABATAN KECAMATAN JELBUK

FORMULIR 6

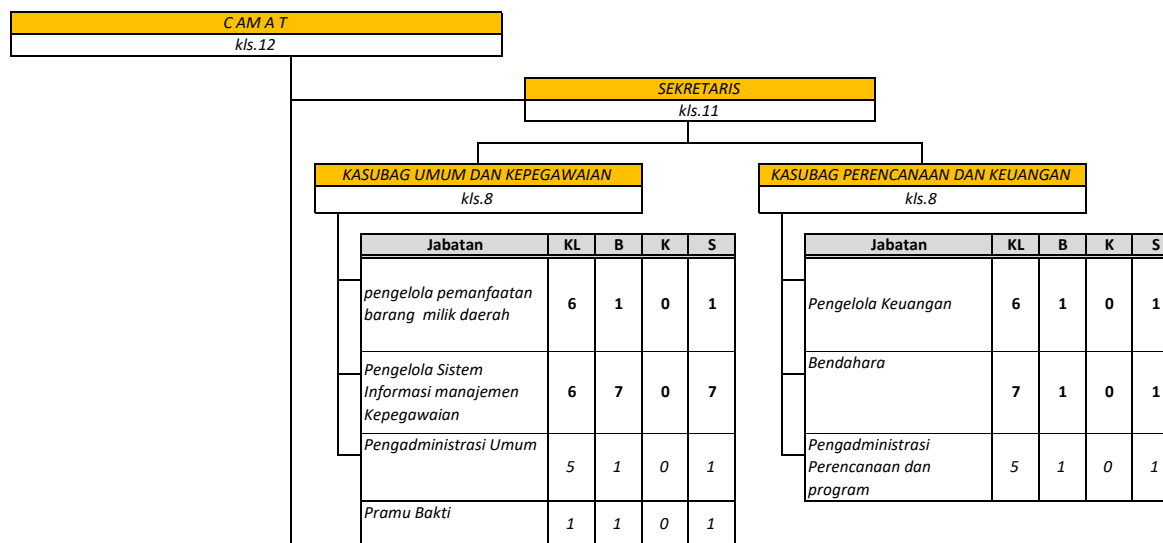

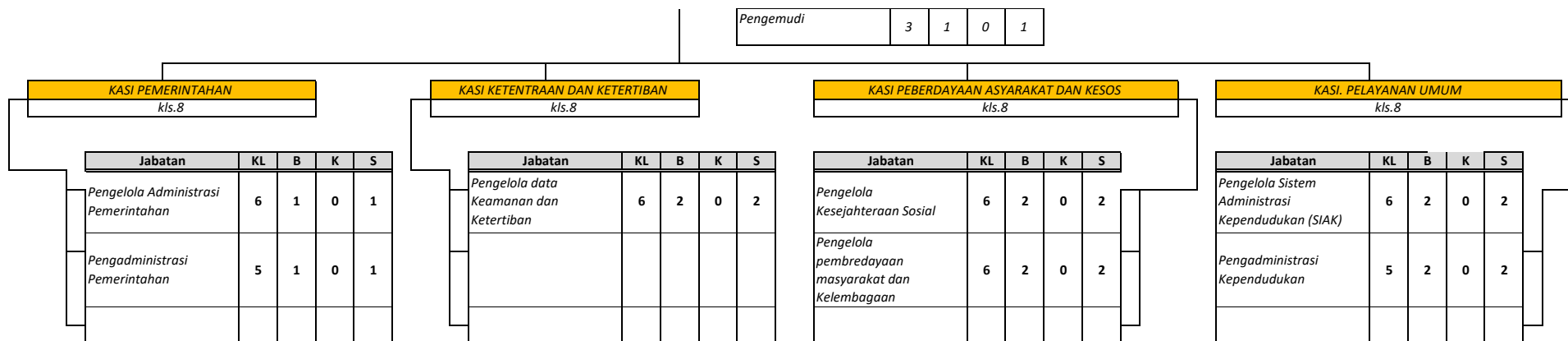

KABUPATEN/KOTA *) : J JEMBER

PETA JABATAN KECAMATAN MAYANG

FORMULIR 6

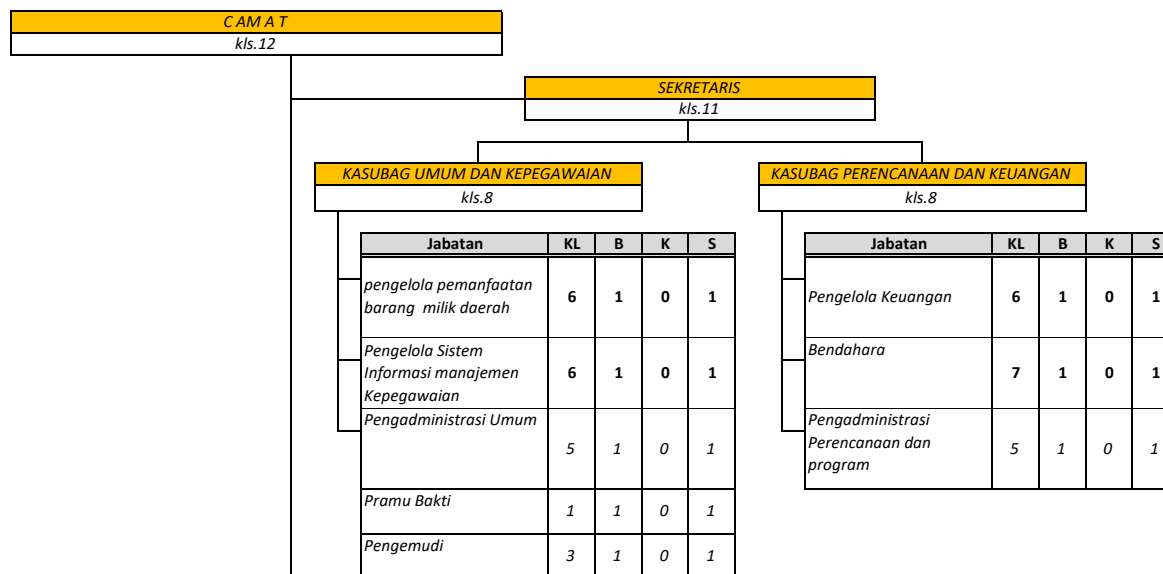

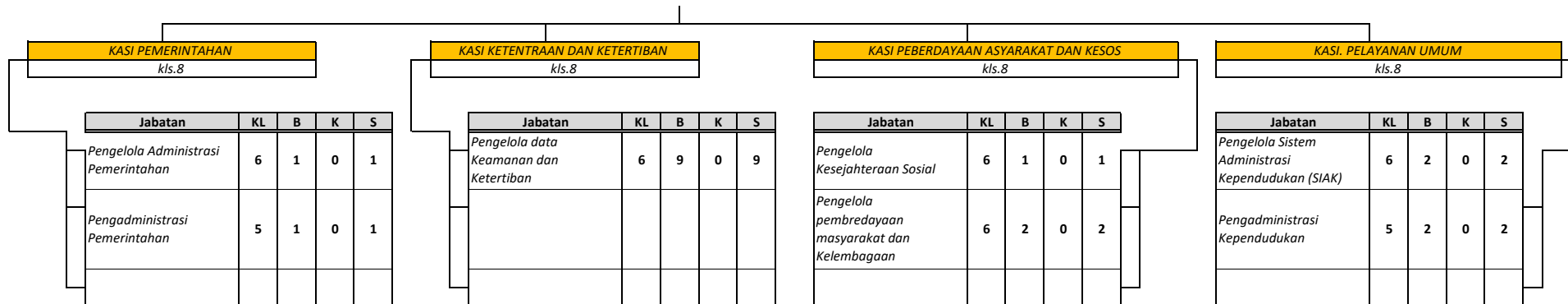

KABUPATEN/KOTA *) : JEMBER

PETA JABATAN KECAMATAN KALISAT

FORMULIR 6

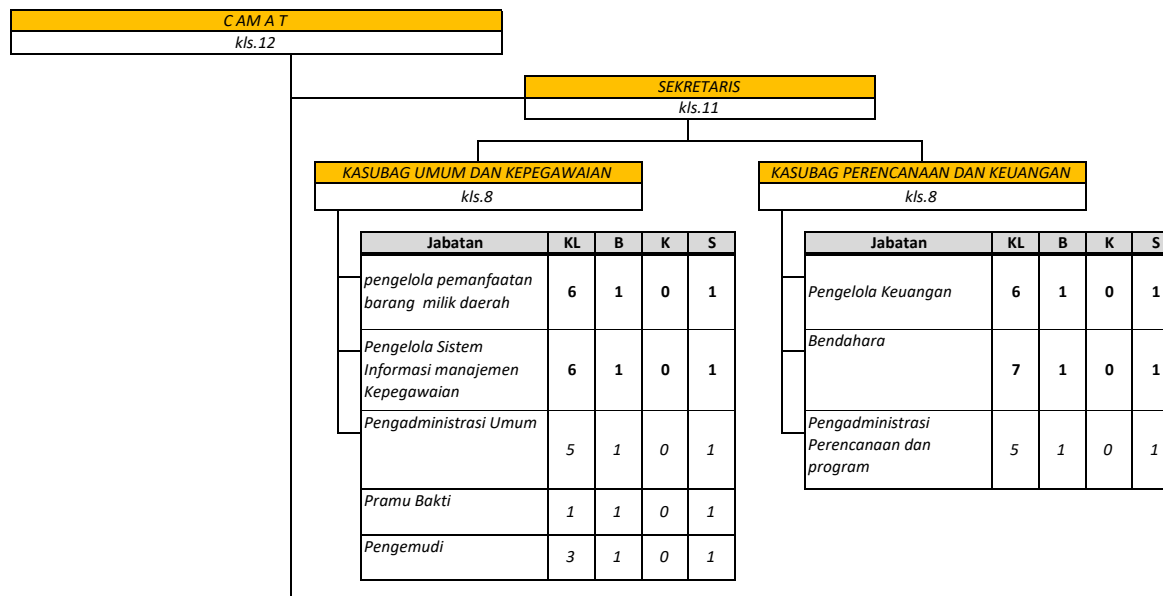

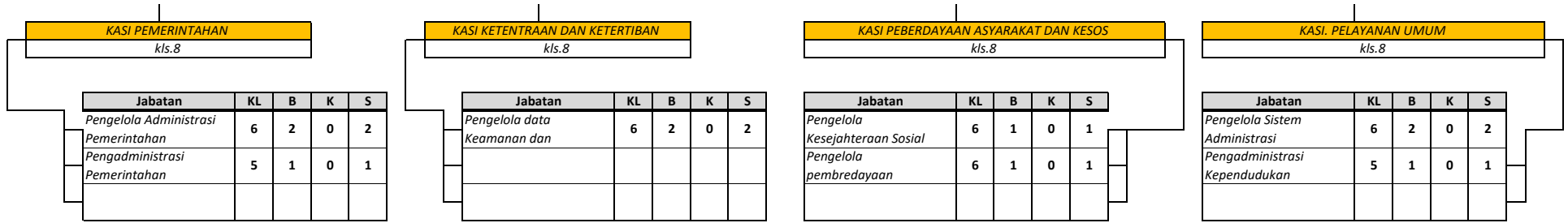

KABUPATEN/KOTA *) : JEMBER

PETA JABATAN KECAMATAN LEDOKOMBO

FORMULIR 6

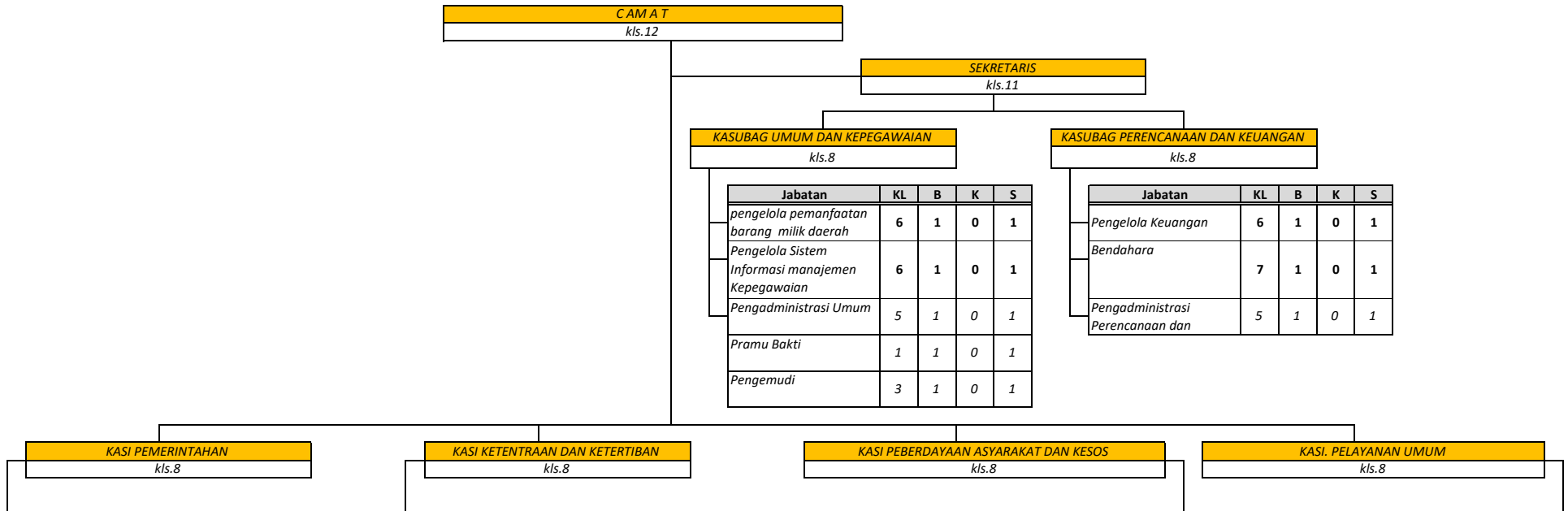

Jabatan	KL	B	K	S
Pengelola Administrasi Pemerintahan	6	1	0	1
Pengadministrasi Pemerintahan	5	1	0	1

Jabatan	KL	B	K	S
Pengelola data Keamanan dan Ketertiban	6	3	0	3

Jabatan	KL	B	K	S
Pengelola Kesejahteraan Sosial	6	1	0	1
Pengelola pembredayaan masyarakat dan Kelembagaan	6	1	0	1

Jabatan	KL	B	K	S
Pengelola Sistem Administrasi Kependudukan (SIK)	6	1	0	1
Pengadministrasi Kependudukan	5	1	0	1

KABUPATEN/KOTA *) : JEMBER

PETA JABATAN KECAMATAN SUKOWONO

FORMULIR 6

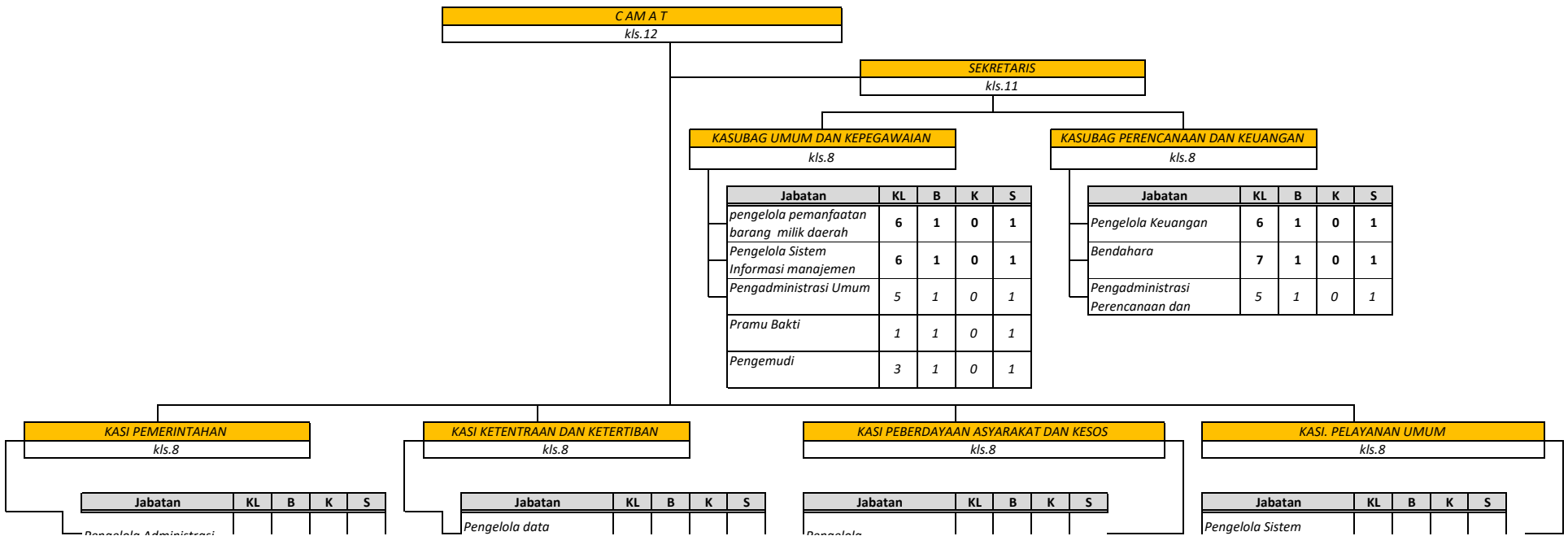

pengelola Administrasi Pemerintahan	6	1	0	1
Pengadministrasi Pemerintahan	5	1	0	1

Keamanan dan Ketertiban	6	1	0	1

pengelola Kesejahteraan Sosial	6	1	0	1
Pengelola pembredayaan masyarakat dan Kelembagaan	6	1	0	1

Administrasi Kependudukan (SIAK)	6	1	0	1
Pengadministrasi Kependudukan	5	1	0	1

KABUPATEN/KOTA *) : J JEMBER

PETA JABATAN KECAMATAN SILO

FORMULIR 6

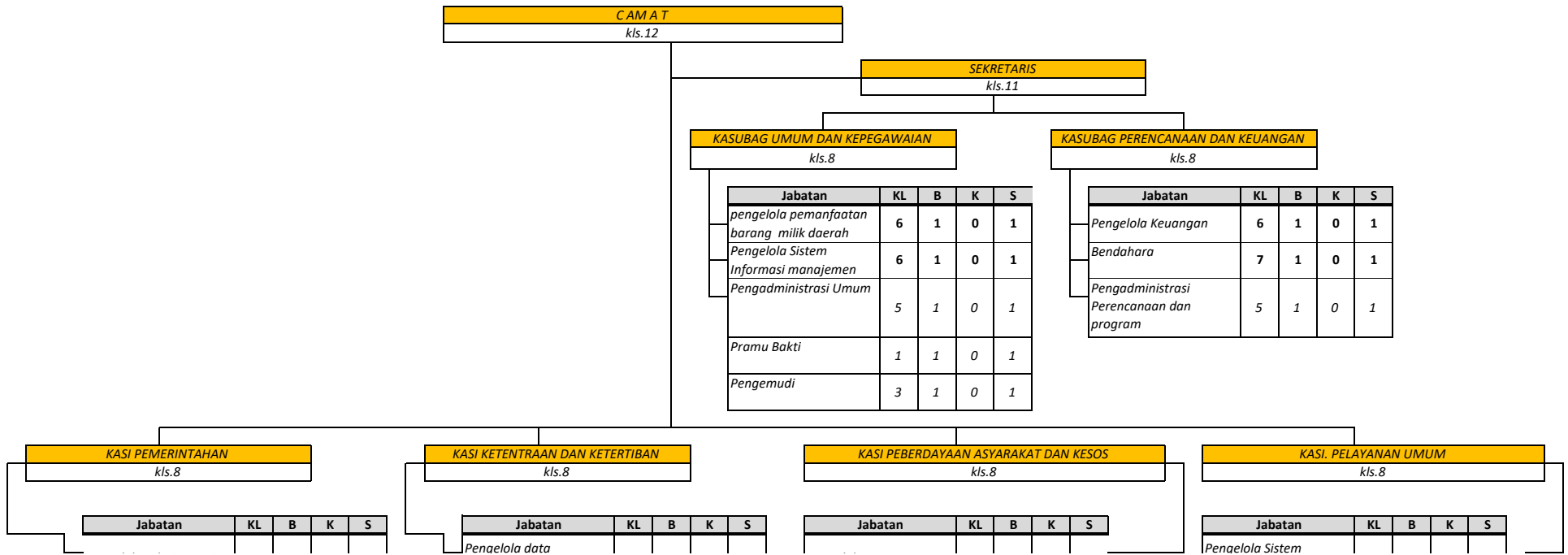

Pengelola Administrasi Pemerintahan	6	1	0	1
Pengadministrasi Pemerintahan	5	1	0	1

Keamanan dan Ketertiban	6	1	0	1

Pengelola Kesejahteraan Sosial	6	1	0	1
Pengelola pembredayaan masyarakat dan Kelembagaan	6	2	0	1

Administrasi Kependudukan (SIAK)	6	2	0	2
Pengadministrasi Kependudukan	5	2	0	2

KABUPATEN/KOTA *) : J JEMBER

PETA JABATAN KECAMATAN SUMBERJAMBE

FORMULIR 6

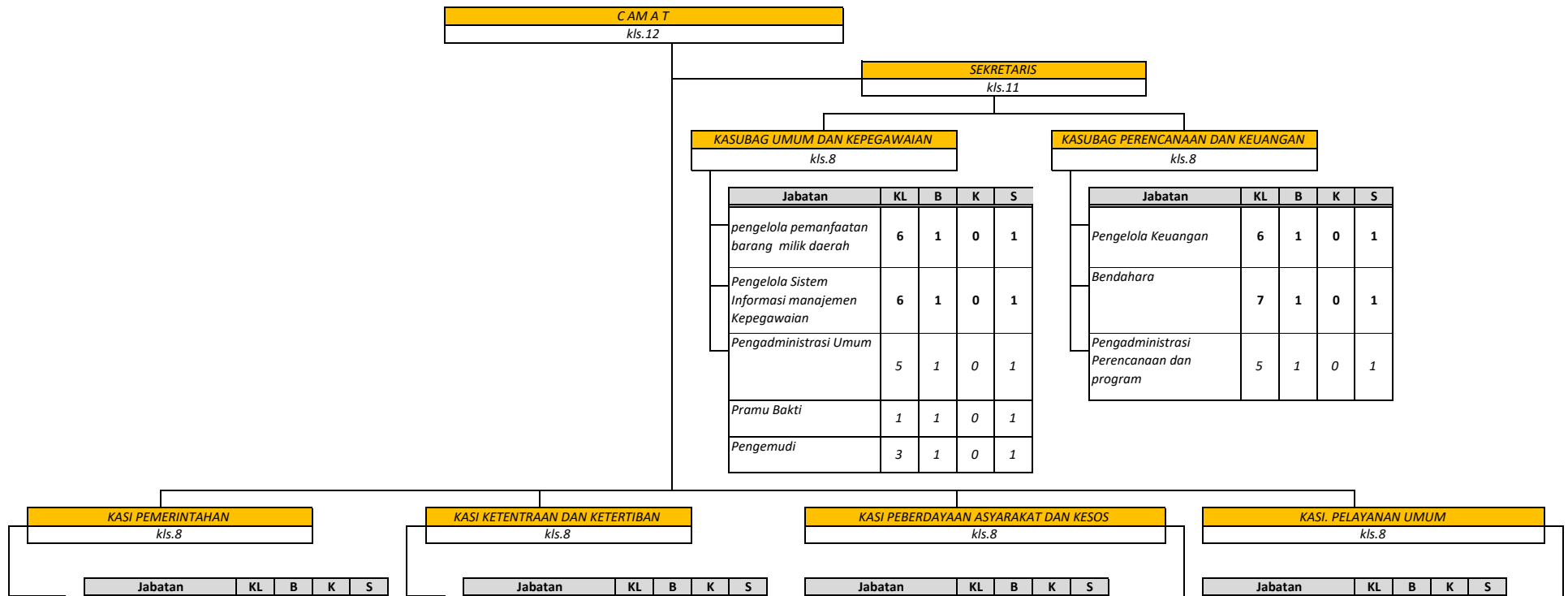

Pengelola Administrasi Pemerintahan	6	1	0	1
Pengadministrasi Pemerintahan	5	1	0	1

Pengelola data Keamanan dan Ketertiban	6	2	0	2

Pengelola Kesejahteraan Sosial	6	1	0	1
Pengelola pembredayaan masyarakat dan Kelembagaan	6	1	0	1

Pengelola Sistem Administrasi Kependudukan (SIAK)	6	1	0	1
Pengadministrasi Kependudukan	5	1	0	1

KABUPATEN/KOTA *) : JEMBER

PETA JABATAN KECAMATAN TANGGUL

FORMULIR 6

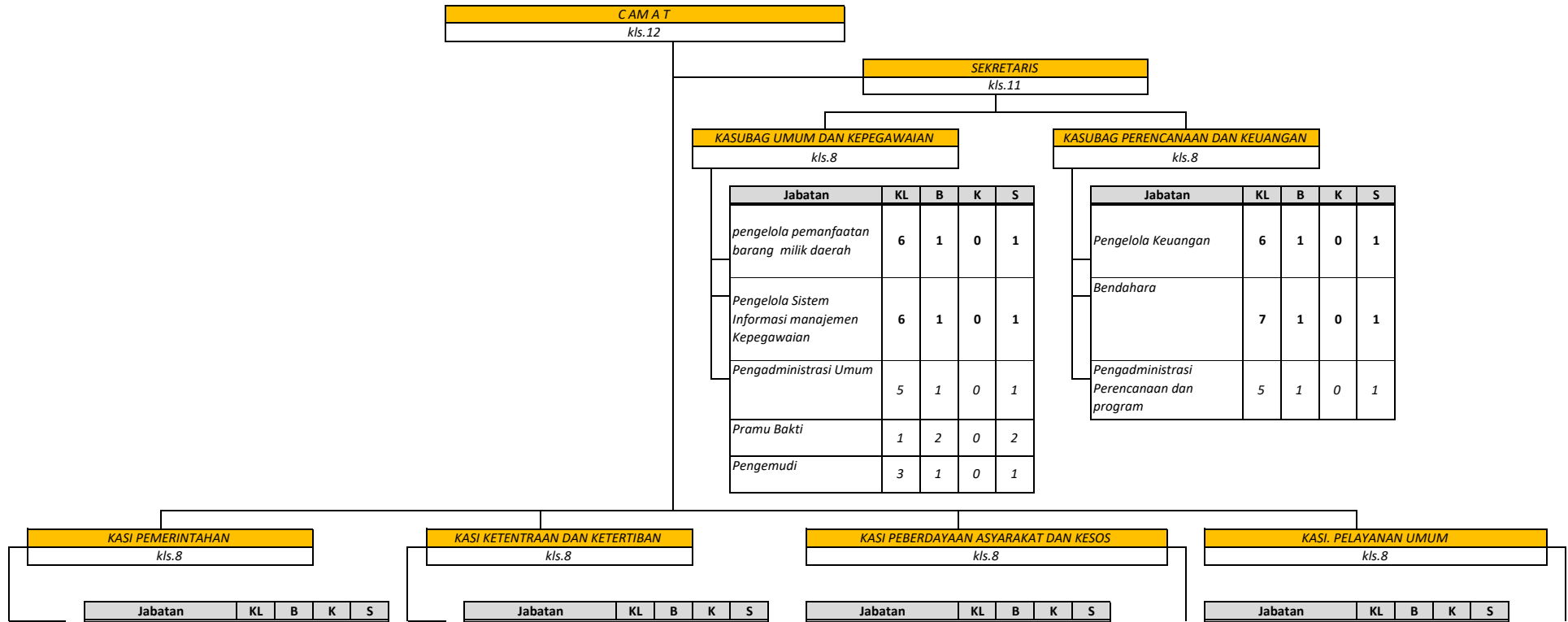

<i>Pengelola Administrasi Pemerintahan</i>	6	1	0	1
<i>Pengadministrasi Pemerintahan</i>	5	1	0	1

<i>Pengelola data Keamanan dan Ketertiban</i>	6	1	0	1

<i>Pengelola Kesejahteraan Sosial</i>	6	1	0	1
<i>Pengelola pembudayaan masyarakat dan Kelembagaan</i>	6	1	0	1

<i>Pengelola Sistem Administrasi Kependudukan (SIAK)</i>	6	2	0	2
<i>Pengadministrasi Kependudukan</i>	5	1	0	1

PETA JABATAN BAGIAN TATA PEMERINTAHAN

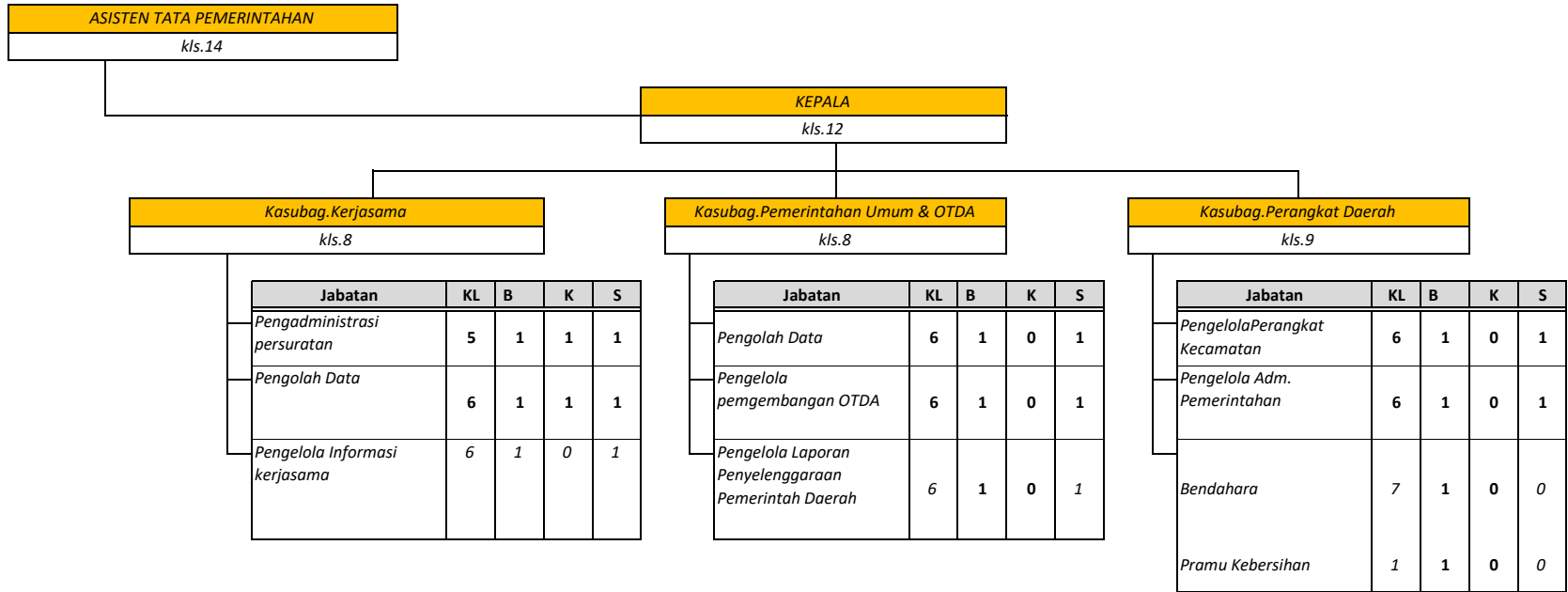

PETA JABATAN BAGIAN HUKUM

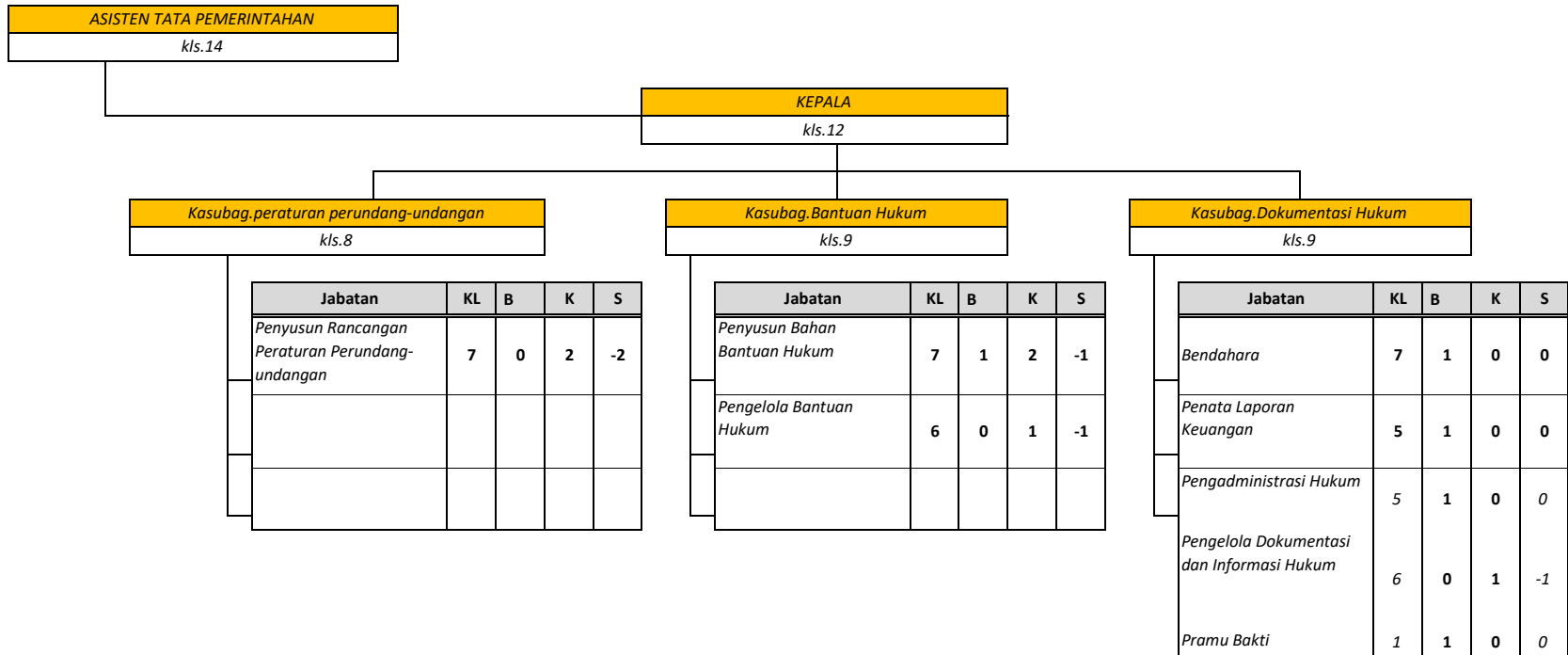

PETA JABATAN BAGIAN PEMBANGUNAN

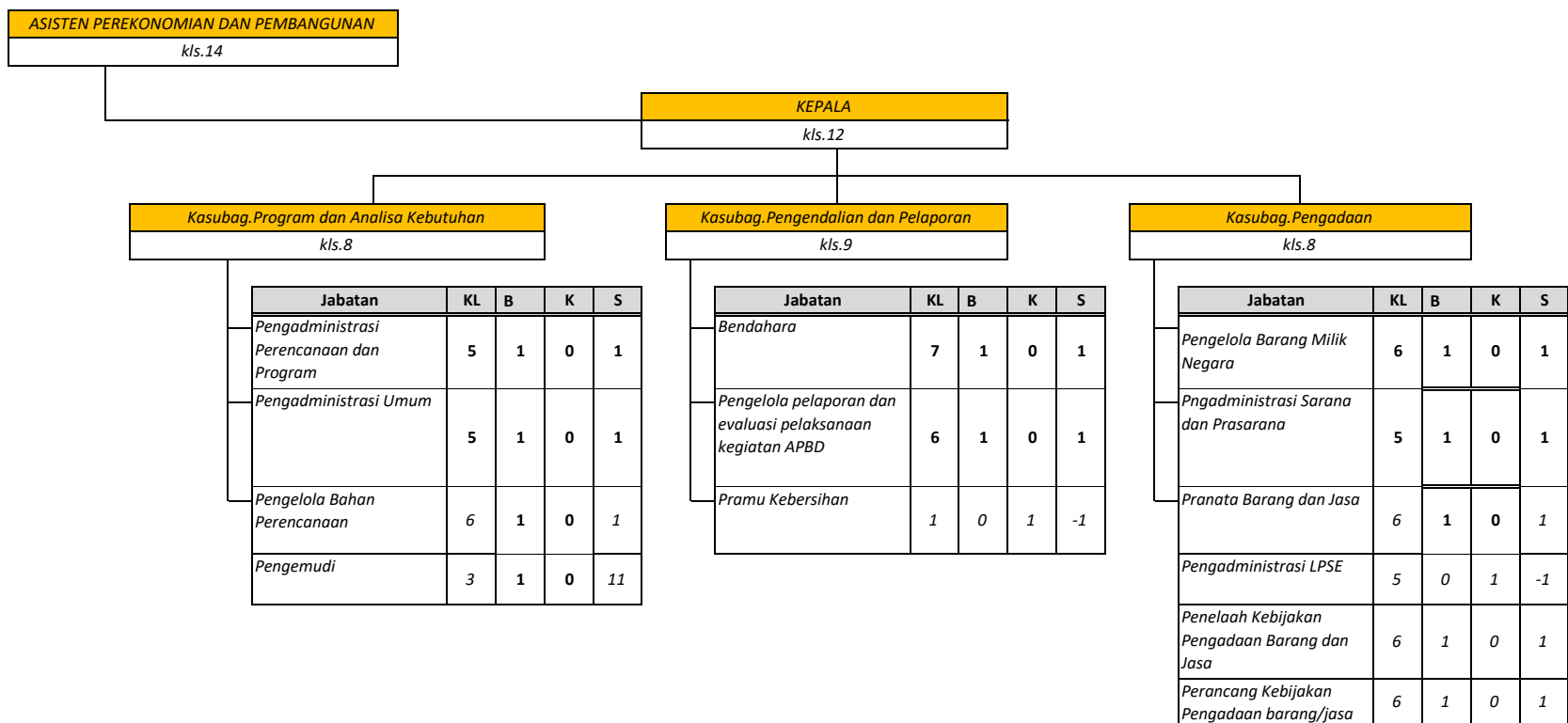

PETA JABATAN BAGIAN PEREKONOMIAN

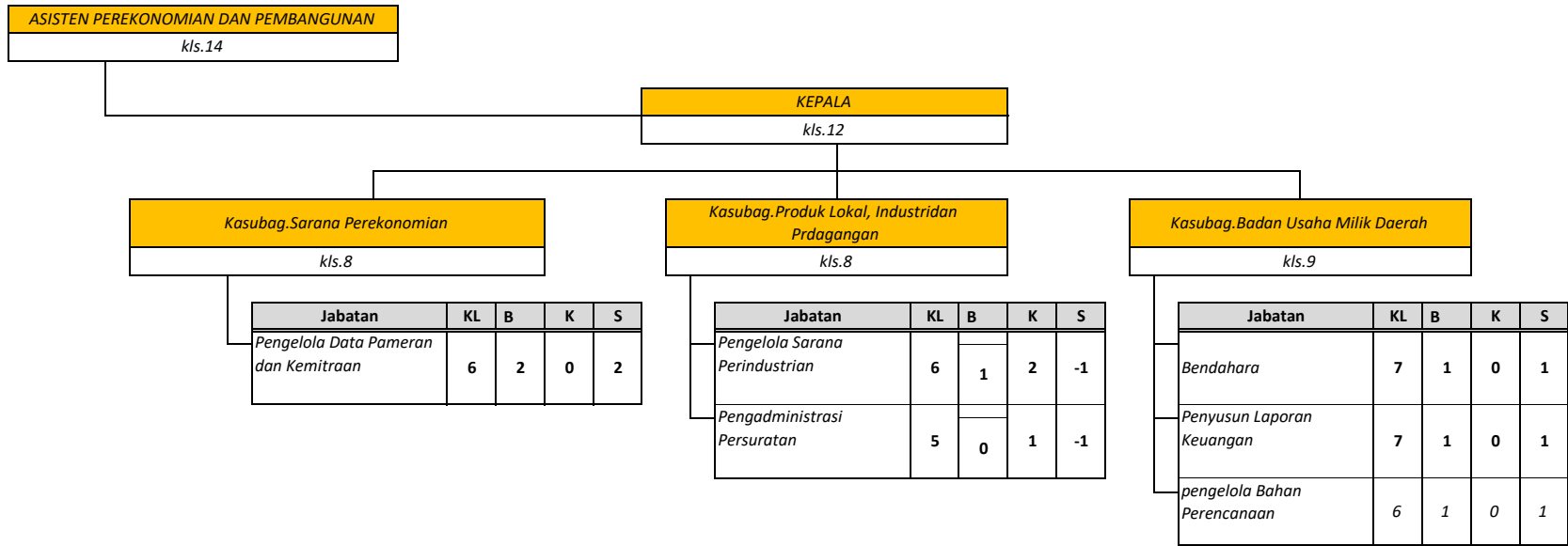

PETA JABATAN BAGIAN BINA MENTAL

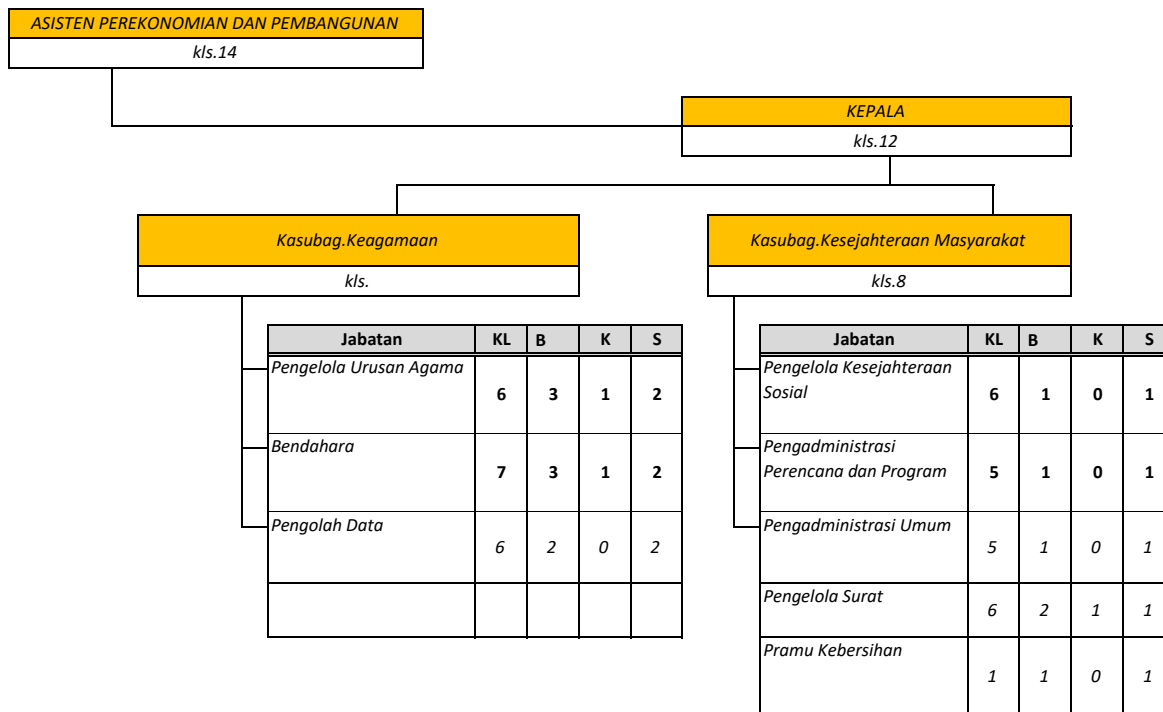

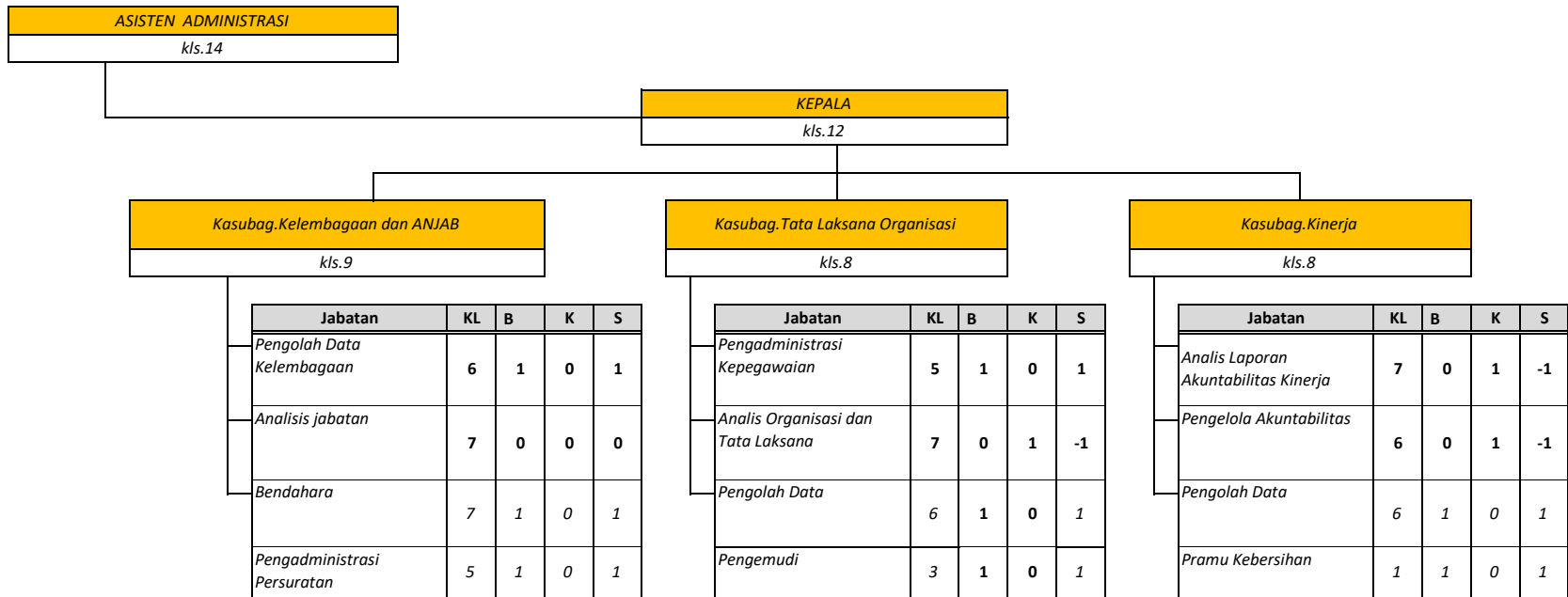

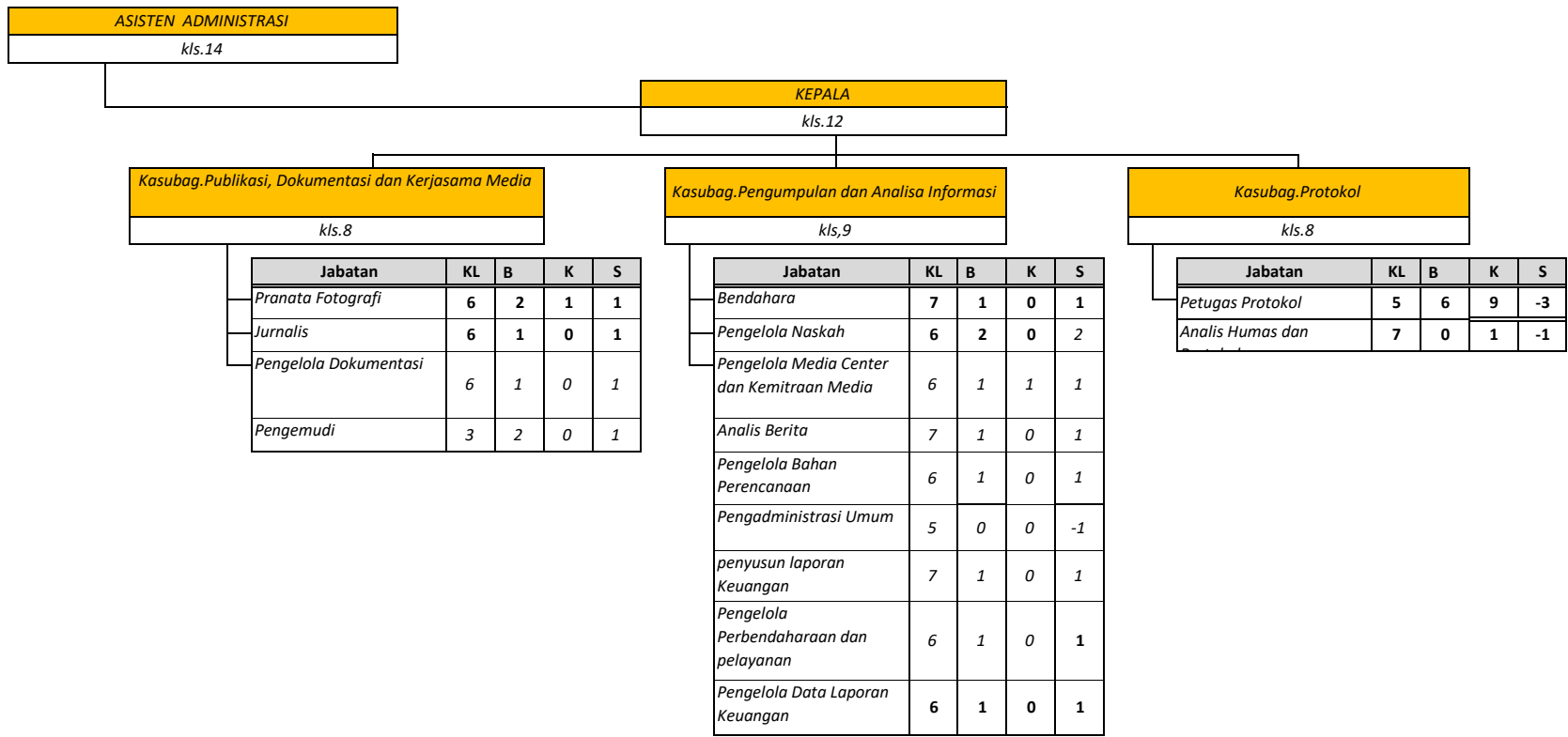

Kepala Bagian Umum

kls.12

Sub Bagian Umum

kls.8

Jabatan	KL	B	K	S
Ajudan	5	5	0	5
Penelaah Kebijakan Pengadaan Barang/Jasa	7	1	0	1
Pemeriksa Pelaporan dan Transaksi Keuangan	7	1	0	1
Bendahara	7	3	0	3
Pranata Laporan Keuangan	6	1	0	1
Pengelola Daftar Gaji	6	1	0	2
Pengadministrasi Keuangan	5	2	0	2
Penyusun Program Anggaran dan Pelaporan	7	1	0	1
Penyusun Kebutuhan Barang Inventaris	7	2	1	1
Pengadministrasi Kepegawaian	5	1	0	1
Pengadministrasi Umum	5	10	0	10
Pengadministrasi Persuratan	5	2	0	2
Pengelola Wisma	6	1	0	1
Pengelola Perjalanan Dinas	6	1	0	1
Penyusun Rencana Kerja Sekretariat Daerah	7	1	0	1

Sub Bagian Rumah Tangga

kls.8

Jabatan	KL	B	K	S
Pengelola Kegiatan dan Anggaran	6	1	0	1
Pengelola Sarana Prasarana Kantor	6	1	0	1
Pranata Jamuan	6	3	4	-1
Teknisi Listrik dan Jaringan	5	3	0	3
Teknisi Elektronik	5	3	0	3
Pengadministrasi Sarana dan Prasarana	5	1	0	1
Pramu Bakti	1	14	0	14
Pramu Taman	1	9	0	9
Pengelola Layanan Operasional	6	1	0	1
Pengemudi	3	6	0	1
Pengadministrasi Persuratan	5	1	0	1

Sub Bagian Pemeliharaan Dan Perawatan Aset

kls.8

Jabatan	KL	B	K	S
Pengelola Kendaraan	6	1	0	1
Pengelola Data Pengkajian Dan Perawatan	6	1	0	1
Teknisi Gedung dan Bangunan	5	1	0	1
Pengadministrasi Teknis Pemeriksaan dan Perawatan Kendaraan Bermotor	5	2	0	2
Pengelola Bangunan Gedung	6	1	0	1
Pengadministrasi Pemeliharaan Gedung Kantor	5	1	0	1
Pengadministrasi Sarana dan Prasarana	5	1	0	1
Pengadministrasi Umum	5	2	0	2
Teknisi Peralatan Kantor	5	2	0	2
Teknisi Pemeliharaan sarana dan Prasarana	5	6	0	6

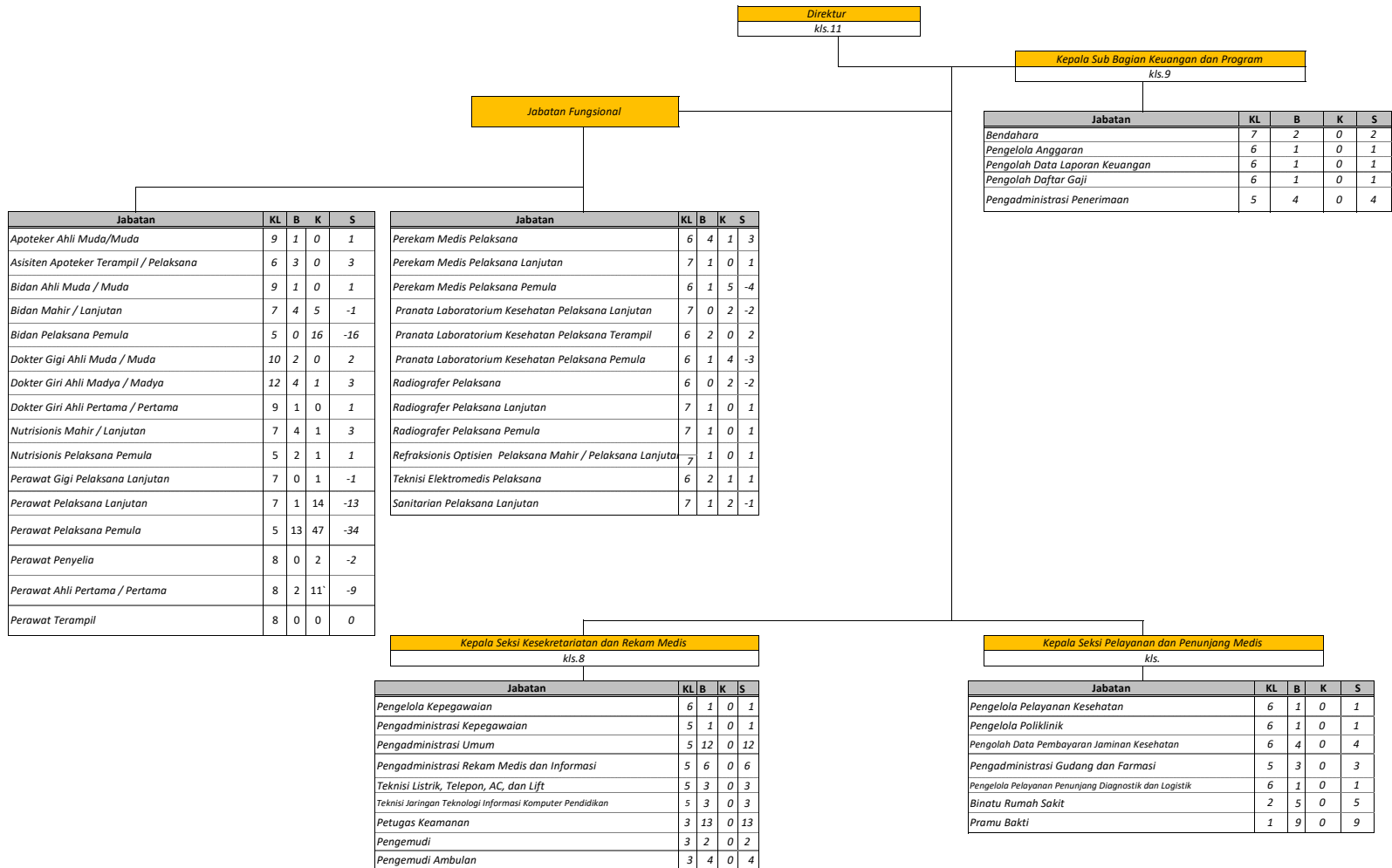

Jabatan	KL	B	K	S
Apoteker Ahli Muda/Muda	9	1	0	1
Asisiten Apoteker Terampil / Pelaksana	6	3	0	3
Bidan Ahli Muda / Muda	9	1	0	1
Bidan Mahir / Lanjutan	7	4	5	-1
Bidan Pelaksana Pemula	5	0	16	-16
Dokter Gigi Ahli Muda / Muda	10	2	0	2
Dokter Gigi Ahli Madya / Madya	12	4	1	3
Dokter Gigi Ahli Pertama / Pertama	9	1	0	1
Nutrisi Mahir / Lanjutan	7	4	1	3
Nutrisi Pelaksana Pemula	5	2	1	1
Perawat Gigi Pelaksana Lanjutan	7	0	1	-1
Perawat Pelaksana Lanjutan	7	1	14	-13
Perawat Pelaksana Pemula	5	13	47	-34
Perawat Penyelia	8	0	2	-2
Perawat Ahli Pertama / Pertama	8	2	11	-9
Perawat Terampil	8	0	0	0

Jabatan	KL	B	K	S
Perekam Medis Pelaksana	6	4	1	3
Perekam Medis Pelaksana Lanjutan	7	1	0	1
Perekam Medis Pelaksana Pemula	6	1	5	-4
Pranata Laboratorium Kesehatan Pelaksana Lanjutan	7	0	2	-2
Pranata Laboratorium Kesehatan Pelaksana Terampil	6	2	0	2
Pranata Laboratorium Kesehatan Pelaksana Pemula	6	1	4	-3
Radiografer Pelaksana	6	0	2	-2
Radiografer Pelaksana Lanjutan	7	1	0	1
Radiografer Pelaksana Pemula	7	1	0	1
Refraksi Optisien Pelaksana Mahir / Pelaksana Lanjutan	7	1	0	1
Teknisi Elektromedis Pelaksana	6	2	1	1
Sanitarian Pelaksana Lanjutan	7	1	2	-1

Kepala Seksi Kesekretariatan dan Rekam Medis
kls.8

Jabatan	KL	B	K	S
Pengelola Kepegawaian	6	1	0	1
Pengadministrasi Kepegawaian	5	1	0	1
Pengadministrasi Umum	5	12	0	12
Pengadministrasi Rekam Medis dan Informasi	5	6	0	6
Teknisi Listrik, Telepon, AC, dan Lift	5	3	0	3
Teknisi Jaringan Teknologi Informasi Komputer Pendidikan	5	3	0	3
Petugas Keamanan	3	13	0	13
Pengemudi	3	2	0	2
Pengemudi Ambulan	3	4	0	4

Kepala Seksi Pelayanan dan Penunjang Medis
kls.

Jabatan	KL	B	K	S
Pengelola Pelayanan Kesehatan	6	1	0	1
Pengelola Poliklinik	6	1	0	1
Pengolah Data Pembayaran Jaminan Kesehatan	6	4	0	4
Pengadministrasi Gudang dan Farmasi	5	3	0	3
Pengelola Pelayanan Penunjang Diagnostik dan Logistik	6	1	0	1
Binatu Rumah Sakit	2	5	0	5
Pramu Bakti	1	9	0	9

Kepala Sub Bagian Keuangan dan Program
kls.9

Jabatan	KL	B	K	S
Bendahara	7	2	0	2
Pengelola Anggaran	6	1	0	1
Pengolah Data Laporan Keuangan	6	1	0	1
Pengolah Daftar Gaji	6	1	0	1
Pengadministrasi Penerimaan	5	4	0	4

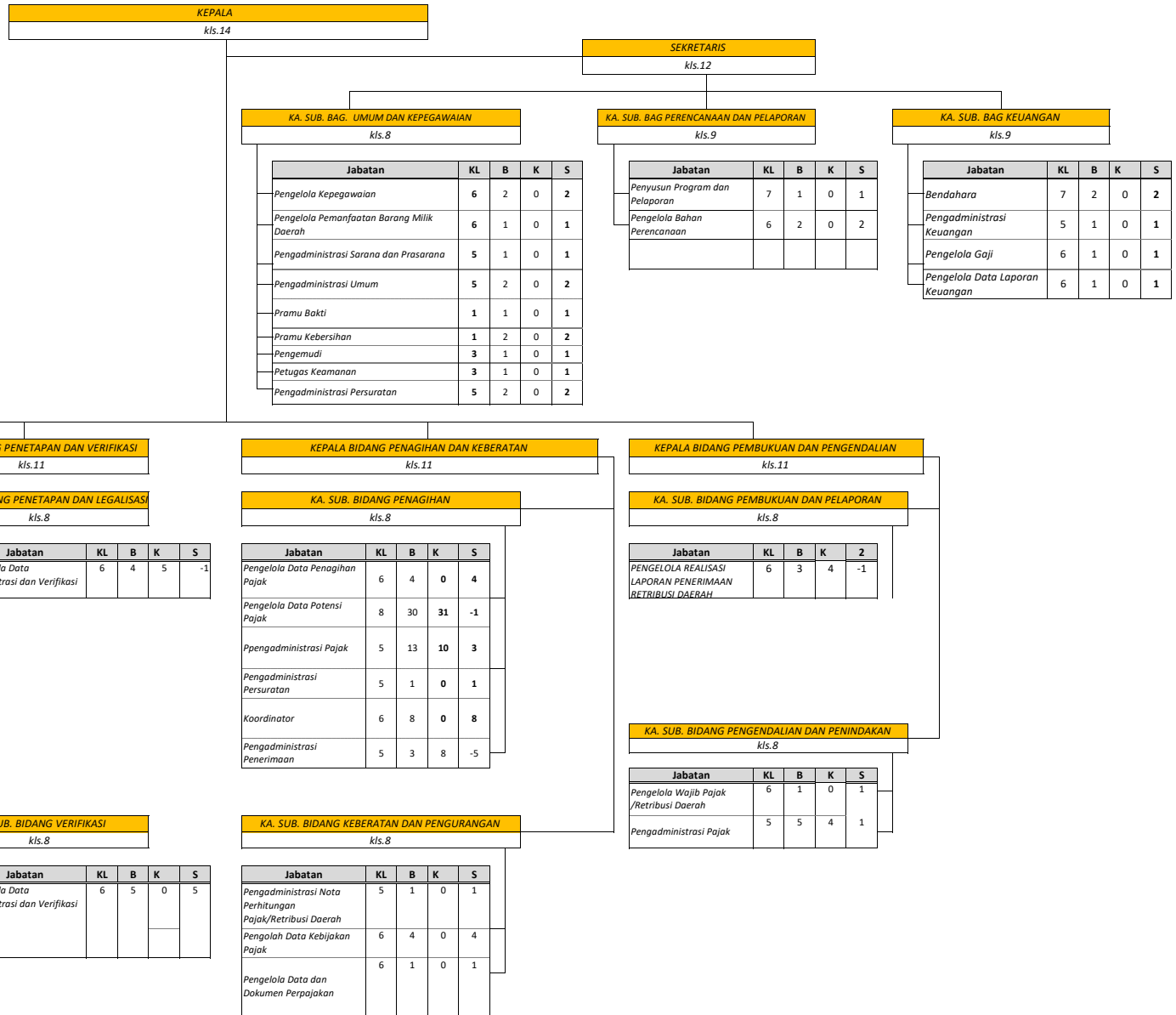

PETA JABATAN SATUAN POLISI PAMONG PRAJA KABUPATEN JEMBER

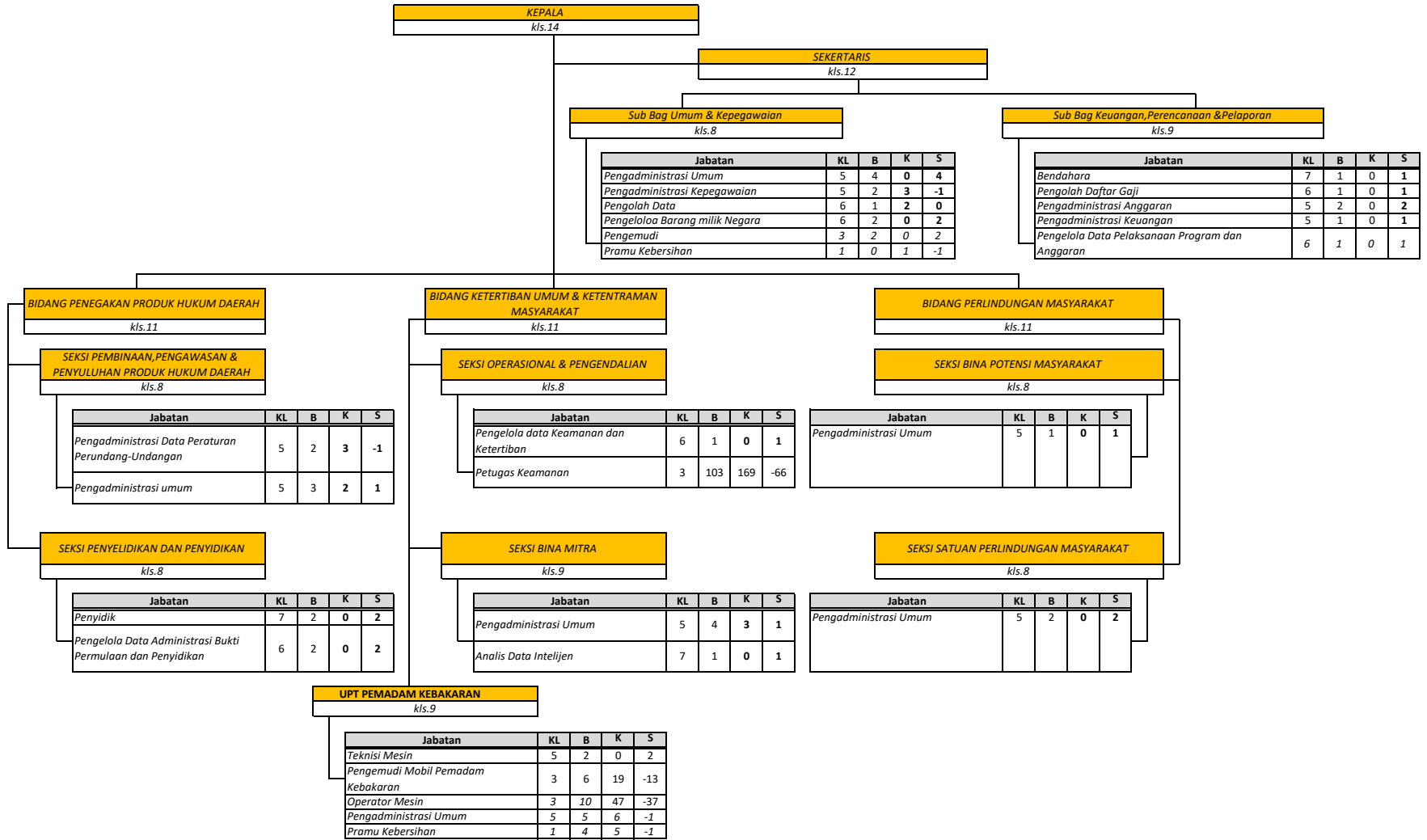

KEPALA kls.14

SEKRETARIS kls.12

KASUBAG UMUM & KEPEGAWAIAN kls.8
--

Jabatan	KL	B	K	S
Pengadministrasi Umum	5	1	0	1
Pengelola Pemanfaatan Barang Milik Daerah	6	1	0	1
Pengelola surat	6	1	0	1
Pengemudi	3	0	1	-1
Petugas Keamanan	5	0	1	-1
Pengelola Kepegawaian	6	0	1	-1

KASUBAG PERENCANAAN & PELAPORAN kls.8

Jabatan	KL	B	K	S
Pengadministrasi Perencanaan dan Program	5	0	1	-1

KASUBAG KEUANGAN kls.9

Jabatan	KL	B	K	S
Pengadministrasi Keuangan	5	0	1	-1
Pengelola gaji	6	1	0	1
Penyusun laporan keuangan	7	0	1	-1
Bendahara	7	1	0	1

KEPALA BIDANG PERBERDAYAAN MASYARAKAT DAN KELEM BAGAAN MASYARAKAT. kls.11

KEPALA SEKSI PARTISIPASI MASYARAKAT DAN SOSIAL BUDAYA kls.8

Jabatan	KL	B	K	S
Analisis Sosial Budaya	7	0	1	-1
Pengelola Partisipasi	6	1	0	1

KEPALA SEKSI KESEJAHTERAAN KELUARGA DAN PENANG GULANGAN KEMISKINAN kls.8
--

Jabatan	KL	B	K	S
Analisis Kesejahteraan Keluarga	7	0	1	-1
Penyusun bahan informasi	7	0	1	-1

KEPALA SEKSI PERBERDAYAAN KELEMBAGAAN MASYARAKAT kls.8
--

Jabatan	KL	B	K	S
Analisis kelembagaan masyarakat	7	0	1	-1
Pengelola data pemberdayaan masyarakat dan kelembagaan	6	1	0	1

KEPALA BIDANG PENGEMBANGAN EKONOMI DAN TEKNOLOGI TEPAT GUNA. kls.11

KEPALA SEKSI PENGEMBANGAN EKONOMI MASYARAKAT DESA kls.9

Jabatan	KL	B	K	S
Pengelola Data Pemberdayaan Ekonomi Keluarga	6	1	0	1
Penyusun Rencana Bimbingan Teknis	7	1	0	1
Pengelola monitoring dan evaluasi penyelenggaraan Pemerintah Desa	6	1	0	1

KEPALA SEKSI PENGEMBANGAN TEKNOLOGI TEPAT GUNA BERBASIS MASYARAKAT] kls.9

Jabatan	KL	B	K	S
Penelaah penerapan dan pelayanan teknis	7	1	0	1

KEPALA BIDANG PENGELOLAAN KEUANGAN DAN KEKAYAAN kls.11
--

[KEPALA SEKSI PENGELOLAAN PENDAPATAN DAN KEKAYAAN DESA] kls.8

Jabatan	KL	B	K	S
Pengelola Kekayaan desa dan Administrasi desa	6	1	0	1
Analisis Pengembangan Ekonomi pedesaan	7	0	1	-1

KEPALA SEKSI PENGELOLAAN KEUANGAN DESA kls.9
--

Jabatan	KL	B	K	S
Pengelola keuangan dan pendapatan desa	6	1	0	1
Penyusun petunjuk pelaksanaan Anggaran Pendapatan dan Belanja Daerah	7	1	0	1

KEPALA BIDANG PEMERINTAHAN DESA kls.11
--

KEPALA SEKSI PENATAAN DAN PENYELENGGARAAN PEMERINTAHAN DESA kls.9

Jabatan	B	B	K	S
Penyusun bahan kebijakan pengabdian masyarakat	7	1	0	1
Pengevaluasi Kebijakan Pengabdian masyarakat	7	1	0	1

KEPALA SEKSI PEMBINAAN ADMINISTRASI DAN APARATUR DESA kls.9

Jabatan	KL	B	K	S
Penyusun pembinaan intitusi masyarakat pedesaan	7	1	0	1
Pengelola turjangan pendapatan aparat pemerintah desa	6	0	1	-1

PETA JABATAN DINAS PERUMAHAN DAN KAWASAN PERMUKIMAN KABUPATEN LOMBOK TENGAH



Kepala Dinas
kls.14

Sekretaris
kls.12

Jabatan Struktural
9

Jabatan Fungsional Tertentu

	KL	B	K	S
<i>Perencana Ahli Muda</i>	10	1	1	0

Jabatan Fungsional Umum

	KL	B	K	S
<i>Penata Laporan Keuangn</i>	7	2	2	0
<i>Analisis Perencanaan, Evaluasi dan Pelaporan</i>	7	2	2	0
<i>Bendahara</i>	7	1	1	0
<i>Analisis Pengembangan SDM Aparatur</i>	7	0	1	-1
<i>Penata Keuangan</i>	6	4	4	0
<i>Pengelola Pemanfaatan Barang Milik Daerah</i>	6	1	1	0
<i>Pengadministrasi Kepegawaian/ Pengelola Simpeg</i>	6	1	1	0
<i>Pranata Teknologi Informasi Komputer</i>	6	1	1	0
<i>Penata Laporan Keuangan</i>	6	1	1	0
<i>Pengemudi</i>	3	1	2	-2
<i>Pramu Bakti</i>	1	0	1	-1
<i>Petugas Keamanan</i>	3	0	2	-2
<i>Pengadministrasi Umum</i>	5	0	1	-1

Kepala Bidang Perumahan
kls.11

Jabatan Fungsional				
	KL	B	K	S
<i>Tata bangunan dan Perumahan Ahli Muda</i>	9	1	1	0
<i>Tata bangunan dan Perumahan Ahli Muda</i>	9	1	1	0
<i>Tata bangunan dan Perumahan Ahli Muda</i>	9	1	1	0

Jabatan	KL	B	K	S
<i>Analisis Perumahan</i>	7	2	2	0
<i>Analisis Pengembangan Infrastruktur</i>	7	1	1	0
<i>Analisis Survei Pengukuran dan Pemetaan</i>	7	1	1	0
<i>Pengadministrasi keuangan</i>	5	1	1	0
<i>Teknisi Peralatan dan Mesin</i>	5	2	2	0
<i>Pengadministrasi Umum</i>	5	2	2	0
<i>Pengelola Perumahan dan Permukiman</i>	6	0	2	-2
<i>Analisis Perencanaan Evaluasi dan Pelaporan</i>	7	0	1	-1
<i>Fasilitator Pemberdayaan Masyarakat</i>	7	0	12	-12
<i>Fasilitator Pembangunan Perumahan</i>	7	0	12	-12

Kepala Bidang Pengembangan Kawasan Permukiman
kls.11

Jabatan Fungsional				
	KL	B	K	S
<i>Tata bangunan dan Perumahan Ahli Muda</i>	9	1	1	0
<i>Tata bangunan dan Perumahan Ahli Muda</i>	9	1	1	0

Jabatan	KL	B	K	S
<i>Analisis Penataan Kawasan</i>	7	4	5	-1
<i>Analisis Perencanaan Evaluasi dan Pelaporan</i>	7	1	1	0
<i>Penyusun Rencana Pemanfaatan Kawasan</i>	7	1	1	0
<i>Penelaahn Mutu Konstruksi</i>	7	1	1	0
<i>Pengawas Fisik Permukiman</i>	7	1	5	-4
<i>Pengawas Tata Bangunan dan Perumahan</i>	7	1	1	0
<i>Pemelihara Sarana dan Prasaraana</i>	6	2	3	1
<i>Pengelola Data</i>	6	0	2	-2
<i>Pengadministrasi Keuangan</i>	5	2	2	0
<i>Pranata Taman</i>	5	3	3	0

Kepala Bidang Pertanahan
kls.11

Jabatan Fungsional				
	KL	B	K	S
<i>Penata Ruang Ahli Muda</i>	9	1	1	0
<i>Penata Ruang Ahli Muda</i>	9	1	1	0
<i>Penata Ruang Ahli Muda</i>	8	0	1	-1

Jabatan	KL	B	K	S
<i>Penyusun Rencana Pemanfaatan Kawasan</i>	7	1	1	0
<i>Analisis Penyusun Penyiapan Lahan</i>	7	1	1	0
<i>Analisis Survei Pengukuran dan Pemetaan</i>	7	1	1	0
<i>Analisis Pertanahan</i>	7	0	1	-1
<i>Pengadministrasi Umum</i>	5	2	2	0
<i>Pengemudi</i>	3	0	0	-1

<i>Pemelihara Gedung dan Taman Kantor (PGTK)</i>	4	0	6	-6
<i>Pengelola Data</i>	6	0	1	-1
<i>Petugas Keamanan</i>	3	0	2	-2
<i>Penelaah Bangunan Gedung dan Perumahan</i>	7	0	1	-1
<i>Pengelola Perencana Teknis Tata Bangunan</i>	7	0	1	-1
<i>Teknisi Listrik dan Pembangunan</i>	5	0	2	-2
<i>Konsultan Permukiman dan Pembangunan</i>	7	0	2	-2

<i>Peramu Taman</i>	1	0	70	-70
<i>Pengemudi</i>	3	0	0	-1